

LOVE IS ALL we need

Winter and Spring
COLLECTION 2025
Projects and Products



bs ch **S**[®]
BEAUT



Hotel The Laurin, panche su
misura e pouf Dublino

LOVE IS ALL
you need

Nuova collezione BS Chairs
bschairs.it

INDICE

progetti



La Monastica Resort & Spa	18
<i>Cloud, Austin, Bloom, Africa, Jefferson, Chicago, Victoria, Zefiro, Tucson, Bristol, Moon</i>	
Olympic Spa Hotel	30
<i>Toronto, Santa Monica</i>	
Albergo Alpino	36
<i>Oland</i>	
Appius Design Suites	42
<i>Toronto, Bristol, Dublino</i>	
Alpino Baby Family Hotel	50
<i>Round, Rio de Janeiro, Paris Baby</i>	
AlpHoliday Dolomiti Wellness & Family Hotel	56
<i>Nashville</i>	
Albergo Contrin	62
<i>Lione, Tromsø, Moon</i>	
Grand Hotel Mattei	68
<i>Rio de Janeiro</i>	

Hotel Isolabella Wellness Art & Music	74
<i>Zefiro</i>	
Hotel Garni Laurino	80
<i>Ticino, Cortina, Dublino, Abu Dhabi</i>	
Dominik Alpine City Wellness Hotel	88
<i>Miami, Rollo, Cardiff</i>	
Hotel Cristallo	94
<i>Lione</i>	
Hotel Cavallino	100
<i>Toronto</i>	
Family Hotel La Baita Alpe Cimbra	106
<i>Jefferson</i>	
Hotel Ambassador	112
<i>Perbacco</i>	
Hotel Belvedere	118
<i>Cloud, Pepper, Jefferson, Jesolo</i>	
COMO Alpine Dolomites	126
<i>Moon</i>	
Hotel Val	132
<i>Lione</i>	
Hotel Foresta	138
<i>Ticino</i>	
Hotel Vernel	144
<i>Paris, Jefferson</i>	
Post Hotel	150
<i>Lione</i>	
Cerana Relax Hotel	156
<i>Kaos</i>	
Atlantic Terme Natural Spa & Hotel	162
<i>Chicago, Ticino, Austin, Cloud</i>	
Pasticceria Stefany & Vale	168
<i>Lione, Dublino</i>	
Relais Bellaria Hotel & Congressi	176
<i>Santa Monica, Cardiff</i>	
Mon Repos	182
<i>Paris</i>	
Villa Nicolli Romantic Resort	188
<i>Lione</i>	

La tua fiducia,
il nostro orgoglio.



L'idea concretizzata



Chalet Fiocco di Neve Hotel & Restaurant	196
<i>Merano, Seattle</i>	
Smeraldo Suites & SPA Luxury Hotel	202
<i>Diana, Bloom, Zefiro</i>	
Villa Posta Donini 1579	208
<i>Cloud, Bristol, Lione, Chicago</i>	
Hostaria del Ceccottino	214
<i>Adele</i>	
Studio Dentistico Associato	220
<i>Vancouver, Detroit</i>	
Hotel Le Soleil	226
<i>Jesolo</i>	
Hotel Byron Bellavista	232
<i>Chicago, Detroit, Rio de Janeiro</i>	
Ristorante da Celeste Pellestrina	238
<i>Miami</i>	
Salone Natasha	244
<i>Chicago</i>	
Hotel Majorka	250
<i>Plaus, Dublino</i>	
Hotel La Bussola	256
<i>Cardiff</i>	
Hotel El Paster	262
<i>Amburgo</i>	
Hotel Nele	268
<i>Chicago, Jefferson</i>	
Hotel Alpenheim	274
<i>Toronto, Abu Dhabi</i>	
Hotel The Laurin	280
<i>Torino, Dublino</i>	
Sport Hotel Tyrol	286
<i>Rio de Janeiro</i>	
Hotel Garni Mirabel	292
<i>Jefferson</i>	
Hotel Cannero Lakeside Resort	298
<i>Jesolo</i>	
Hotel Adler Suite & Stube	304
<i>Nashville, Brighton, Dublino</i>	
Hotel Fameli	310
<i>Brighton</i>	

INDICE

prodotti



SEDIE

Adele	201
Bangkok	54
Buffalo	54
Doha	200
Dubai	193
Goteborg	200
Helsinki	49
Merano	201
Ottawa	55
Paris Baby	192
Plaus	40
Spin	302
Stoccolma	55
Vancouver	206

POLTRONCINE

Adele	104
Alba	116
Baku	78
Baltimora	66
Belluno	212
Bruxelles	48
Buffalo	87
Cortina	213
Dafne	110
Dover	98
Dubai	92
Dublino	34
Helsinki	67
Jacksonville	105
Leonia	86
Lora	117
Merano	93
Nadir	117
Orlando	87
Ottawa	66
Paris	218
Plaus	72
Rollo	116
Sweety	105
Sydney	104
Vancouver	86
Zed	67
Zefiro	224

SGABELLI, POUF, TAVOLINI

Africa	296
America	297
Asia	130
Buffalo	230
Cloud	131
Gilmore	136
Loto	236
Moon	231
Paris	131
Woodbridge	130

Qualità al servizio
della bellezza.

POLTRONE

Anversa	155
Bora Bora	285
Francoforte	154
La Spezia	155
Leonia	284
Oklahoma	142
Siviglia	154

DIVANI

Siviglia	248
----------	-----

OUTDOOR

Cancun	180, 278
Rio de Janeiro	172, 180
Round	181

LA NOSTRA ESSENZA

Percorsi unici per la creatività	10
Tecnologia e design innovativi	14



Percorsi unici per la **creatività.**

Abbiamo immaginato la libertà di dialogare con ogni elemento naturale, lasciandolo esprimere, lasciandolo fiorire tra i tavoli dei designer e le mani sapienti degli artigiani, per poterlo presentare in tutta la sua purezza.

Immaginazione e natura sono intrecciate, complici nel modo in cui l'immaginazione ci consente di vivere un'esperienza di connessione, di dialogo con quell'impulso che amiamo chiamare creatività. Innumerevoli studi accademici ci confermano che la natura ha un potere quasi magico: quello di risvegliare la creatività.

La natura, che ci accoglie e ci circonda, è capace di stimolare il pensiero creativo, rendendoci più curiosi, più pronti a generare idee fresche, soluzioni nuove, una nuova visione del mondo. Questa filosofia ci ispira sin dal primo schizzo dei nostri prodotti, per accompagnarci lungo l'intera filiera produttiva.

“

La nostra è una creatività volta alla sostenibilità, dal pensiero alla produzione.

Luoghi e persone. Incontri e relazioni. Non esiste spazio al mondo che non sia definito da quell'incessante interazione tra natura e oggetti, tra esseri viventi e inanimati, tra persone e ambiente, tra architettura e narrazione. Persino nei luoghi più selvaggi e remoti del pianeta, la transizione tra gli elementi è costante. La nostra storia si racconta proprio attraverso la transizione: dal pensiero alla creazione.

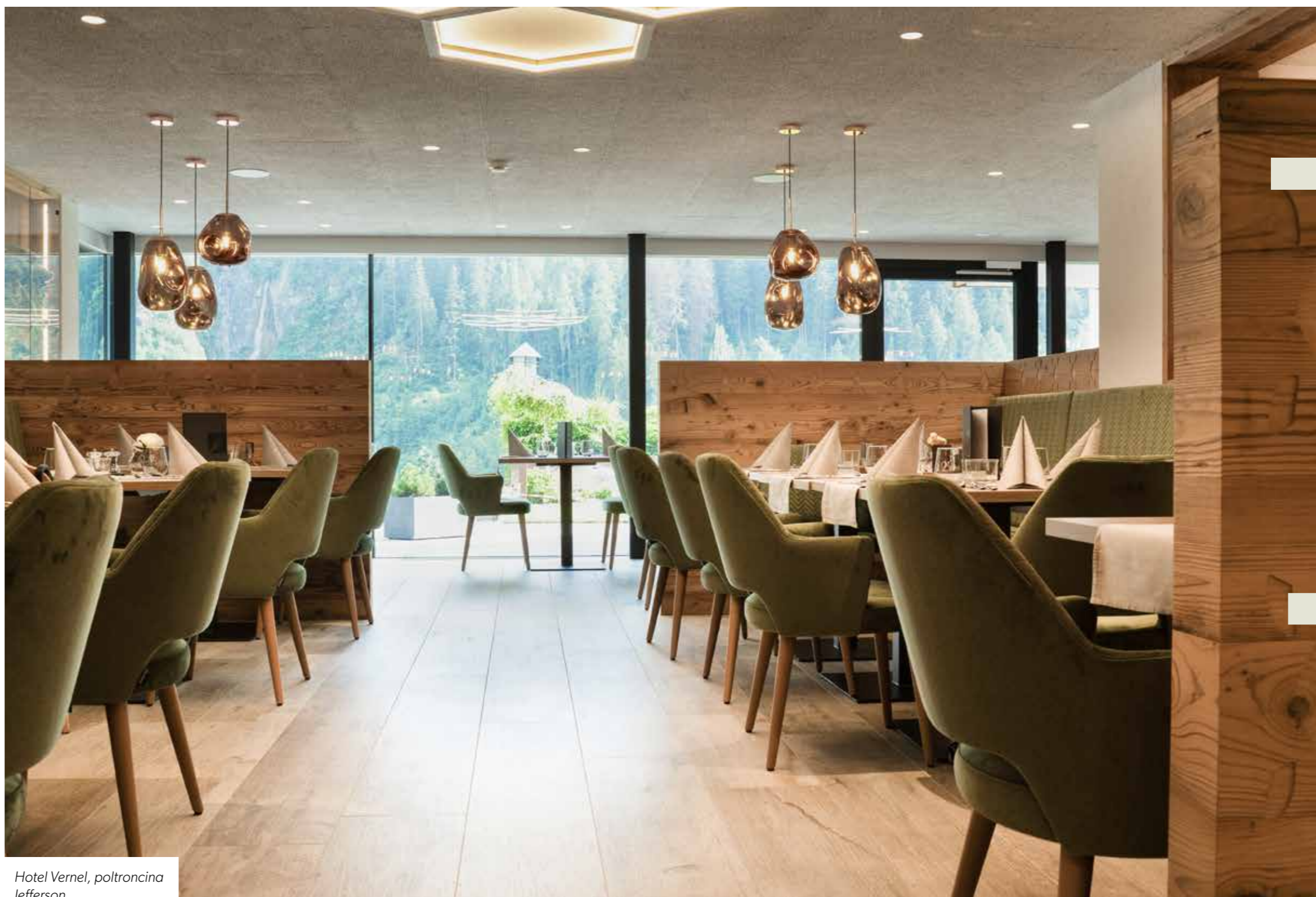

Hotel Vernel, poltroncina Jefferson

natura



Hotel Byron Bellavista,
poltrona Chicago

consapevole

la tradizione dell'artigianato

I prodotti di Bs Chairs nascono per sostenere la tua visione di ambienti **NATURALMENTE** accoglienti, stimolanti, familiari, inclusivi. Materiali, forme e colori si sposano con disinvoltura sia agli stili contemporanei, sia a quelli classici. Noi ci mettiamo passione e cura. A te, lasciamo il piacere di affidarti a noi. Non possiamo e non vogliamo ignorare la questione della sostenibilità nella produzione

industriale. Siamo perfettamente consapevoli di quanto sia complesso seguire processi di produzione totalmente eco-sostenibili, privi di impatto ambientale. Non abbiamo ancora raggiunto la neutralità (carbon neutrality), ma possiamo assicurarti che nei nostri processi produttivi non troverai una scaglia di legno o altro materiale che non sia riciclato e rimesso in circolo.

“

**Il legno è materia
viva e naturale ed
è fondamentale
proteggere il
patrimonio forestale
del nostro pianeta.**

E di questo siamo fieri. Sperimentiamo senza sosta, alla ricerca di nuove soluzioni per ridurre ulteriormente la nostra impronta ecologica.

Il nostro impegno è volto a una produzione industriale responsabile, con lo sguardo rivolto al futuro delle prossime generazioni. Il legno, materia viva e naturale, richiede una gestione responsabile per proteggere il patrimonio forestale del nostro pianeta. Per questo, utilizziamo solo legno proveniente da foreste a ricrescita controllata, certificate FSC® (Forest Stewardship Council).



“

**tecnologia di ultima
generazioni e
massima flessibilità
nella produzione.**

La nostra produzione è il perfetto equilibrio tra la flessibilità del processo e la precisione della tecnologia CNC di ultima generazione, il tutto orchestrato con maestria dai nostri artigiani, veri custodi del saper fare.

È grazie a questa alchimia che diamo vita a soluzioni d'arredo che rasentano la perfezione. Ogni pezzo è interamente realizzato a Casale di Scodosia, un luogo dove la lavorazione del legno è tradizione radicata da generazioni. Tutte le fasi della produzione avvengono a pochi chilometri di distanza, sotto l'occhio vigile del nostro ineccepibile controllo qualità.

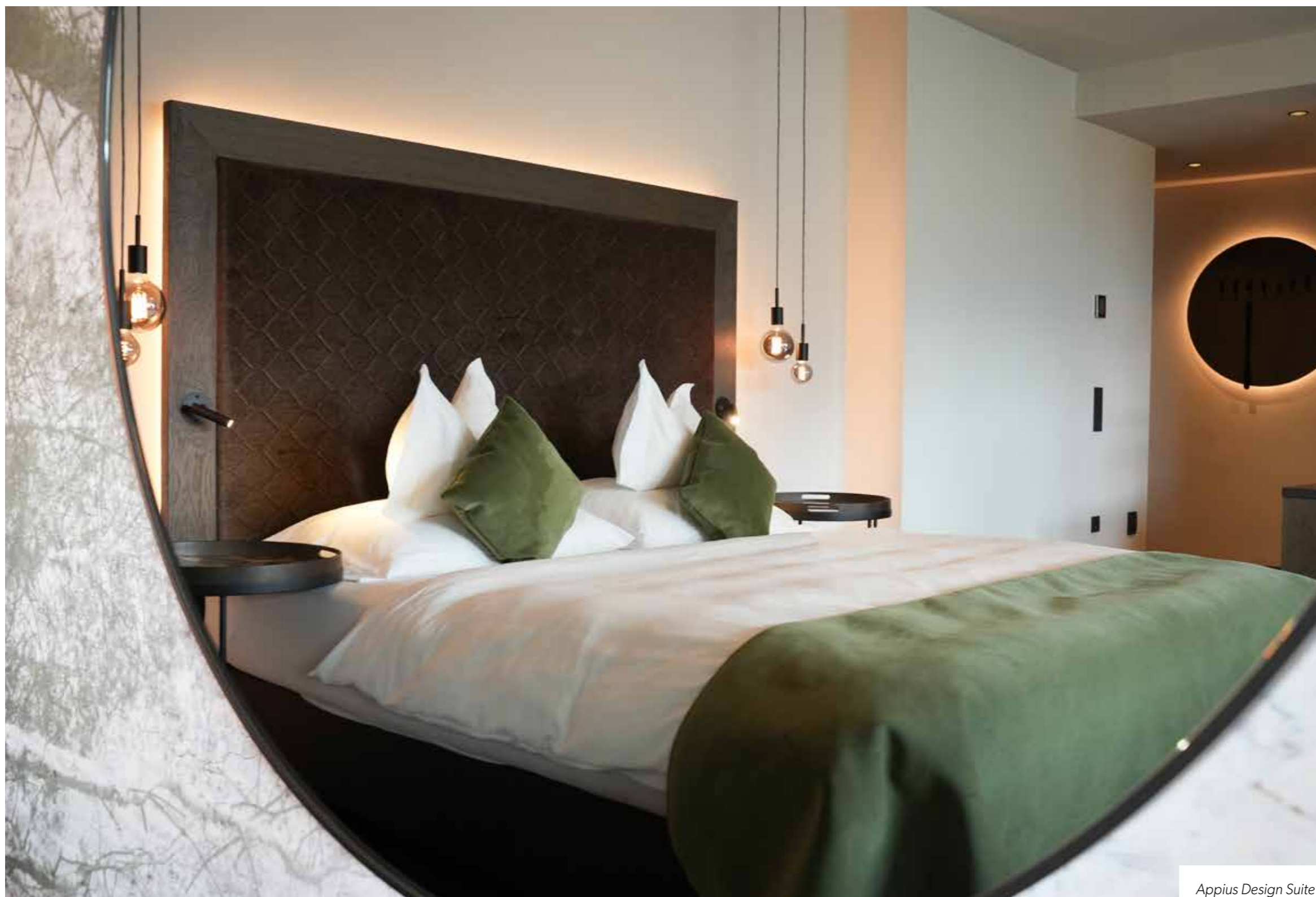

Appius Design Suite

“

La produzione di mobili, in fondo, è una vera arte.

A prima vista potrebbe sembrare solo una sedia o una poltrona, nulla di troppo elaborato. Ma non lasciatevi ingannare dalle apparenze. La produzione di sedute appartiene a una categoria a sé stante, rinomata per la sua peculiare complessità. Qui si parla di creare angoli non proprio rettangolari e forme sinuose, quasi scultoree, che devono reggere molto più del peso di un semplice soprammobile.

Sedie, poltrone e divani sono soggetti a sollecitazioni costanti, sono i veri cavalli da battaglia dell'arredamento. E qui entra in gioco la vera sfida: coniugare design accattivante con la necessità di comfort e solidità. Ogni elemento della sedia o poltrona, dal sedile allo schienale, dalle gambe ai braccioli, viene prodotto separatamente e assemblato con estrema cura. Solitamente si inizia con lo schienale, per poi passare alla seduta, alle gambe e infine ai braccioli, con tutto che si incastra come in un puzzle perfetto.

Dopo l'assemblaggio, si applica una finitura al legno, e qui non si scherza. Laminature, oli, vernici, tutte scelte per esaltare la bellezza naturale delle venature del legno e, naturalmente, dotare il pezzo di una resistenza degna delle migliori leggende artigianali. Per le sedute imbottite, si aggiungono strati di padding prima del rivestimento finale, che viene impreziosito con dettagli come passamanerie, bottoni e borchie, perché anche l'occhio vuole la sua parte.

tecnologia e design

Innovativi.

Hotel Majorka, sedia Plaus e pouf Dublino



La produzione di mobili, in fondo, è una vera arte, con radici profonde nelle tradizioni locali. Ogni fase richiede attenzione, dalla selezione del legno con le giuste caratteristiche al taglio e alla modellazione, fino agli intagli ornamentali e alle finiture più raffinate. Non è solo una questione di funzionalità, ma di far coesistere materiali e forme

in un'opera d'arte quotidiana. Ecco perché, per ottenere un prodotto che sia davvero eccellente, occorrono impegno e una buona dose di creatività. Comprendere questo processo è essenziale per apprezzare appieno il valore dell'artigianato e la lunga storia che esso rappresenta.

la trasformazione di materie

“

per un mobile che duri nel tempo, serve un legno preparato: i nostri processi di produzione sono tra i più raffinati.



Hotel Garni Laurino, collezione Dublino

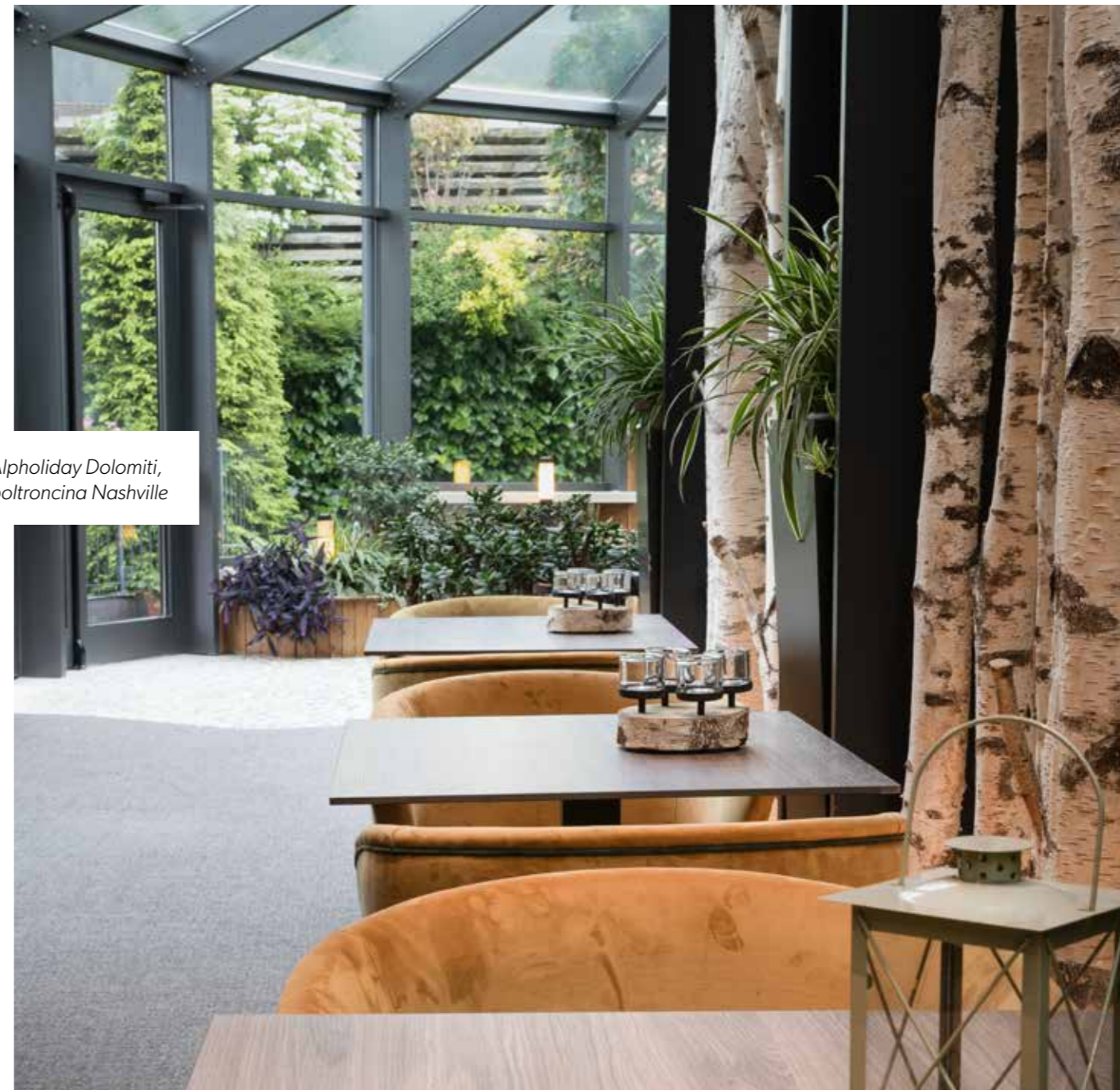

Alpholiday Dolomiti, poltroncina Nashville

naturali

Continuiamo a coltivare con orgoglio l'arte e la precisione dei nostri maestri artigiani, fondendole con l'expertise tecnica e la precisione millimetrica dei nostri specialisti, che operano con le tecnologie più avanzate a disposizione.

Dal legno grezzo al prodotto finito, ogni fase della trasformazione è pianificata e monitorata con attenzione. Ma attenzione: non stiamo inseguendo la perfezione, né estetica né tecnologica. Al contrario, è proprio l'imprevisto,

quell'imperfezione naturale, a catturare la nostra immaginazione. È ciò che ci spinge a progettare, ripensare, e sperimentare costantemente nuove soluzioni di design che siano, naturalmente, sostenibili.

“

articoli naturalmente imperfetti da mano artigiana.

L'ex Monastero che appassiona pittori e poeti.

La Monastica di Buggiano, in Toscana, è una struttura che toglie il fiato: un ex monastero con una chiesa sconsacrata trasformata in un hotel di lusso, un autentico gioiello storico. Il nostro viaggio con questo cliente è iniziato alla fiera di Riva del Garda nel 2023, quando il proprietario venne a trovarci nel nostro stand. Dopo quel primo incontro, venne anche in azienda e discutemmo varie quotazioni, ma nessun ordine seguì immediatamente.

Ma il destino cambiò le carte in tavola: il proprietario e sua figlia ci vollero incontrare di persona per capire se saremmo stati disponibili a valutare altri progetti in corso d'opera.

06

Le poltroncine Cloud in noce scuro sono rivestite in un velluto oro brillante nella Camera della Corista.



Questa richiesta inaspettata creò un certo batticuore per noi del reparto progettazione quando condivisi con il nostro team i dettagli della richiesta: progettare e produrre le sedute per tutte le camere della struttura e altre zone comuni, un modello dedicato per ogni ambiente prescelto! Incontrammo il proprietario e sua figlia a Bergamo, gli stessi che avevamo conosciuto alla fiera, e la loro precisa memoria di noi rese la collaborazione più agevole. Grazie ai render e alle informazioni disponibili, scegliemmo i tessuti direttamente su carta. Il risultato fu straordinario: gli abbinamenti risultarono perfetti e i tessuti, di grande originalità, spaziavano da velluti cangianti a velluti stampati con motivi di fauna tropicale. Ogni camera della Monastica è diventata un ambiente unico, con divani e

poltroncine che raccontavano storie diverse attraverso i loro design. Gli arredi particolari, tutti modelli diversi, hanno dato vita a spazi straordinari. La soddisfazione del cliente fu palpabile, tanto che ci commissionarono subito un altro ordine per coprire altri spazi, inclusi corner rimasti scoperti e cuscini e imbottiture per arredi esterni.

Il rapporto con la figlia del proprietario è diventato molto informale, un segno della fiducia e del rispetto reciproco costruito durante questo progetto. La Monastica non è solo un hotel, è una dimora storica che respira nuova vita e lusso attraverso ogni dettaglio curato, e siamo orgogliosi di aver contribuito a questa trasformazione.

sedia Austin



02

“ Ogni camera ora racconta una storia, un mix di passato e presente che accoglie gli ospiti in un abbraccio di eleganza.



01

Poltroncina Bloom, Pouf Africa

CAMERA DELLA speciale

La Camera della Speciale emana un'eleganza sobria e delicata. Qui, abbiamo inserito le poltroncine Bloom, tutte con gambe in noce, che donano leggerezza e raffinatezza all'ambiente. Per il rivestimento, è stato scelto un velluto in tinta unita color azzurro polvere, mentre il cordoncino in velluto blu scuro crea un contrasto raffinato. Questo abbinamento di colori e materiali conferisce alla Camera della Speciale un'atmosfera tranquilla e accogliente, perfetta per un soggiorno rilassante in una dimora storica di lusso.

01



sedia Austin

02

CAMERA DELL' illuminata

La Camera dell'Illuminata è un vero spettacolo di vivacità e creatività. Due poltroncine Austin sono posizionate davanti a un tavolino, creando un angolo affascinante. Le poltroncine sono rivestite in un velluto giallo brillante, con stampe esotiche di uccelli come pappagalli e tucani sullo schienale posteriore, mentre il resto è in tinta unita.

Questa combinazione di colori vivaci e motivi unici dona alla stanza un'energia particolare, trasformandola in un luogo di meraviglia e ispirazione. La Camera dell'Illuminata è perfetta per chi cerca un tocco di originalità in un contesto storico di grande impatto emozionale.

21

03

CAMERA DELLA nobile

La Camera della Nobile si distingue per la sua eleganza senza tempo. Le quattro sedie Jefferson, rivestite in un velluto blu profondo, aggiungono un tocco di sofisticatezza. Il cordoncino in azzurro cangiante crea un contrasto delicato, esaltando le linee classiche delle sedie. Questo gioco di colori e tessuti conferisce alla stanza un'atmosfera raffinata, perfettamente in sintonia con l'arredo storico della dimora. Ogni dettaglio è stato curato per offrire un'esperienza di soggiorno indimenticabile, dove il lusso e la tradizione si fondono armoniosamente.



sedia Jefferson

03

04

CAMERA DELLA castellana

La Camera della Castellana è un gioiello di stile e fascino. Una poltroncina Cloud in velluto blu stropicciato è stata posizionata con cura vicino a una caratteristica armadio costruita nel sottotetto. Questa poltrona, davanti a una splendida carta da parati, crea un angolo di pura bellezza.

La combinazione dei materiali e la scelta dei colori rendono questa camera unica e accogliente. È la mia foto preferita in assoluto, un'istantanea di eleganza e design raffinato che cattura perfettamente l'essenza della dimora storica.

05

CAMERA DELLA papessa

La Camera della Papessa si distingue per la sua funzionalità e stile. Qui, abbiamo posizionato due poltrone Chicago, adattate con un'altezza seduta di 48 cm, ideale per gli ospiti che desiderano mangiare comodamente vicino al tavolo da pranzo. Il velluto scelto presenta una stampa classica e delicata sui toni dell'azzurro, mentre la seduta e il cordone sono in blu, richiamando i colori rappresentativi della struttura, che sono il blu e l'arancio. Questo abbinamento di colori e dettagli conferisce alla Camera della Papessa un aspetto elegante e pratico, perfetto per un'esperienza di soggiorno indimenticabile.



poltrona Chicago

05

poltroncina Cloud



06

06

CAMERA DELLA corista

La Camera della Corista è un trionfo di luminosità e raffinatezza. Le poltroncine Cloud in nocce scuro sono rivestite in un velluto oro brillante, che dona un tocco di lusso e calore all'ambiente. L'oro pastello scelto per queste poltroncine crea un contrasto elegante con il legno scuro, esaltando ogni dettaglio della stanza. Questo mix di colori e materiali rende la Camera della Corista un luogo accogliente e dal fascino irresistibile, perfetto per immergersi in un'atmosfera di squisita bellezza.

“

Un'esperienza di soggiorno indimenticabile.

07

CAMERA DELLA monacanda

La Camera della Monacanda è un perfetto connubio di tradizione e modernità. Qui, quattro poltroncine Victoria in velluto oro ossidato, che sfuma leggermente verso il verde, sono disposte con eleganza. Il contrasto con il cordoncino blu aggiunge un tocco di raffinatezza e originalità.

Questo gioco di colori crea un ambiente ricco di carattere, dove l'oro ossidato conferisce un aspetto antico e nobile, mentre il blu aggiunge una nota fresca e contemporanea. La Camera della Monacanda è un luogo dove storia e design si incontrano in perfetta armonia.

sedia Victoria



07



09

poltroncina Tucson

09

CAMERA DELLA ciamberlana

La Camera della Ciamberlana è un capolavoro di eleganza discreta. Abbiamo utilizzato le poltroncine Tucson, realizzate in noce scuro, con uno schienale sia davanti che dietro caratterizzato da una stampa in velluto verde oliva che ricorda un disegno pitonato, non perfettamente definito. La seduta e il cordoncino in velluto verde oliva tinta unita completano l'insieme, creando un contrasto affascinante e sofisticato. Questo design audace ma raffinato aggiunge un tocco di modernità alla storica dimora, rendendo la Camera della Ciamberlana un luogo di comfort e stile ineguagliabili.

poltroncina Zefiro

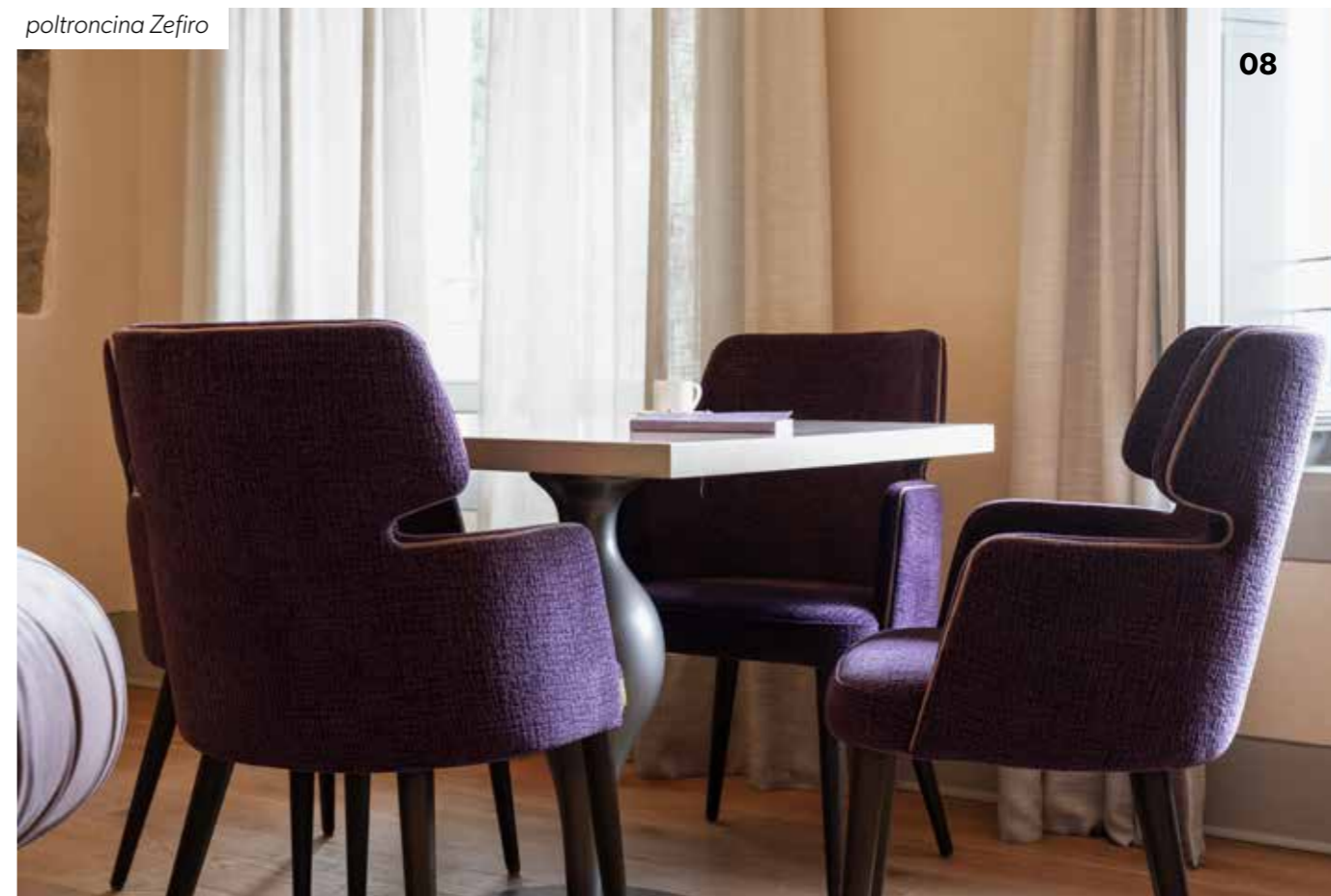

08

08

CAMERA DELLA priora

La Camera della Priora è un esempio di audacia e sofisticatezza. Abbiamo posizionato quattro poltroncine Zefiro, rivestite in un velluto martellato elasticizzato di un intenso viola. Il cordoncino, invece, è realizzato in un velluto classico color malva, creando un contrasto armonioso e visivamente

accattivante. Questo mix di texture e tonalità rende le poltroncine non solo confortevoli ma anche straordinariamente belle. La Camera della Priora è un luogo dove i colori vibranti e i materiali pregiati si fondono per offrire un ambiente elegante e distintivo.



poltroncina Bristol

10

10

CAMERA DELLA medichessa

La Camera della Medichessa è un esempio di eleganza delicata. Qui, abbiamo scelto la poltroncina Bristol, rivestita in un velluto azzurro polvere che conferisce alla stanza un'atmosfera serena e raffinata. Per aggiungere un tocco di lusso, il cordone è stato realizzato in tinta oro, creando un contrasto sofisticato e luminoso. Questa combinazione di azzurro e oro dona alla Camera della Medichessa un fascino unico, dove ogni dettaglio è pensato per offrire un'esperienza visiva armoniosa e rilassante.



11

SALA D'INGRESSO

hall

La hall dell'Hotel La Monastica è un vero capolavoro di design e funzionalità. Qui, dove gli ospiti possono gustare la colazione o pranzare, abbiamo posizionato tre divani Chicago, con gambe in tinta rovere che si abbinano perfettamente al bellissimo pavimento della sala. I divani sono rivestiti in un velluto stampato con un motivo che richiama una coda di pavone nei toni del rosso e del blu, mentre i sedili sono in velluto rosso tinta unita.

Non sapendo inizialmente che i divani sarebbero stati utilizzati per la sala da pranzo, la seduta risultava troppo bassa. Per risolvere questo problema e garantire il massimo comfort agli ospiti durante i pasti, abbiamo realizzato dei cuscini alti 10 cm, due in tonalità rosso e blu. Questi cuscini non solo alzano la seduta, ma aggiungono anche un tocco di colore e ulteriore eleganza all'ambiente. La hall, con i suoi divani Chicago, è ora uno spazio accogliente e raffinato, dove ogni dettaglio è pensato per offrire un'esperienza di soggiorno indimenticabile.



12

sedia Moon

12

CAMERA DELLA badessa

La Camera della Badessa è un'oasi di verde e tranquillità. Qui, sei sedie Moon in velluto verde creano un ambiente armonioso, perfettamente abbinato ai divani di velluto color verde bosco realizzati da un'altra azienda. Questo mix di arredi rende la stanza accogliente e raffinata, dove ogni elemento si integra con eleganza. La scelta del velluto verde classico conferisce un senso di freschezza e naturalezza, facendo sentire gli ospiti immersi in un'atmosfera serena e rilassante. La Camera della Badessa è il luogo ideale per chi cerca comfort e stile in un contesto storico.

“
un magico
tocco di
modernità
alla storica
dimora.

Luce e materia: l'arte di creare spazi che **ti fanno sentire a casa.**

In un mondo in cui il design è sempre più una forma di espressione personale, la combinazione tra luce e materia diventa il cuore pulsante di uno spazio che sa accogliere e assicurare. La luce, elemento impalpabile ma potentemente evocativo, modella le superfici e interagisce con i materiali per creare ambienti che si sentono. Pensiamo a come un raggio di sole che filtra attraverso una tenda di lino ha il potere di trasformare una stanza, donando calore e profondità.

Il design contemporaneo esplora questa sinergia tra luce e materia per realizzare ambienti in grado di adattarsi alle esigenze emotive di chi li vive. Il marmo che riflette la luce naturale, il legno che assorbe i toni caldi del tramonto, o il vetro che crea giochi di trasparenze, sono tutti materiali che raccontano una storia, quella di uno spazio che si evolve con chi lo abita.

Poltroncina Bruxelles
BS523A



Un grande premio più che meritato!

L'Hotel Olympic di Vigo di Fassa è uno di quei luoghi che incantano al primo sguardo. La struttura è stupenda, curata nei minimi dettagli, e la sua fama è ben meritata. L'hotel, vincitore quattro anni fa di "4 Hotel", il programma di Bruno Barbieri quattro anni fa, è una referenza prestigiosa per noi.

Qualche anno fa, durante una delle nostre consuete distribuzioni di cataloghi, decisi di fermarmi lì, anche se non era previsto dal giro. Fu una decisione fortuita, perché incontrai il signor Toresani, il direttore, che manifestò immediatamente interesse per un divano e una poltrona per una camera specifica.

01

Poltroncina della Collezione
Toronto e divano della collezione
Santa Monica.





“
per le nostre
collezioni e
tessuti fu amore
a prima vista

01

CAMERA DI classe

Anche se abbiamo arredato solo una camera, questa collaborazione è stata una delle più significative per noi. Sono rimasta così colpita dall'ambiente e dalle persone di questo Hotel che lo scelsi per uno dei pernottamenti programmati durante la stagione delle consegne dei progetti. L'Hotel Olympic non è solo un luogo di soggiorno, ma una vetrina di eleganza e qualità, e siamo orgogliosi di poterci annoverare tra i professionisti che hanno dato un piccolo contributo a mantenere vivo il suo splendore.

Per un colpo di fortuna, avevo con me dei campioni in furgone. Mostrai a Toresani le nostre collezioni e i tessuti disponibili, e fu amore a prima vista. Confermò seduta stante l'ordine per una poltrona e un divano della collezione Santa Monica, oltre a una poltroncina della collezione Toronto. Tutti e tre i pezzi furono scelti con gambe in tinta naturale e un velluto stampato con un effetto finto pitone sui toni del verde oliva, abbinato a una seduta in tinta unita dello stesso colore. Un tocco di classe per una camera già di per sé raffinata.

Durante il nostro periodico itinerario per documentari i migliori progetti dell'anno, accompagnati dal nostro fotografo di fiducia, decisi di passare per un saluto al direttore Toresani. Inaspettatamente, fui accolta dalla proprietaria, una persona di una gentilezza e calma contagiose. Nonostante non fossi riuscita a programmare in anticipo la sessione fotografica in questo hotel, ci aprì la camera e ci permise così di documentare questo piccolo ma prezioso progetto d'arredo design, mostrando una disponibilità rara.



“

una dolce sinfonia
di stile tra tessuto,
legno e colori

BS528A
POLTRONCINA

dublino

Sprofonda in una danza di sfumature, tessuti preziosi intrecciano l'aria, Dublino, simbolo di autentica qualità, si rivela, vestita d'eleganza rara. La sua seduta, in tenue beige, sfiora lieve la pelle, come brezza d'autunno che sussurra calore, offrendo un conforto che si posa dolce, un abbraccio che avvolge, come un tramonto d'oro, che nel cielo si adagia, sul bordo di una sera che danza nell'infinito.

*Prodotto in legno
massello con
rivestimento in tessuto.
Essenze e dimensioni
interamente
personalizzabili.
Misure ed essenze
standard su bschairs.it*



Nascondino tra le montagne.

Chi avrebbe mai immaginato che piccolo hotel nascosto tra le montagne di Vermiglio potesse riservare una tale sorpresa? Tutto è iniziato grazie a un collega che ci ha segnalato l'Hotel Alpino. "Lara," mi ha detto, "Augusto dell'Alpino ha bisogno di seggioline. Portagli il catalogo!" E così, con Rita al mio fianco, ci siamo avventurate in questa nuova missione.

01

Sedia in ecopelle
modello Oland.

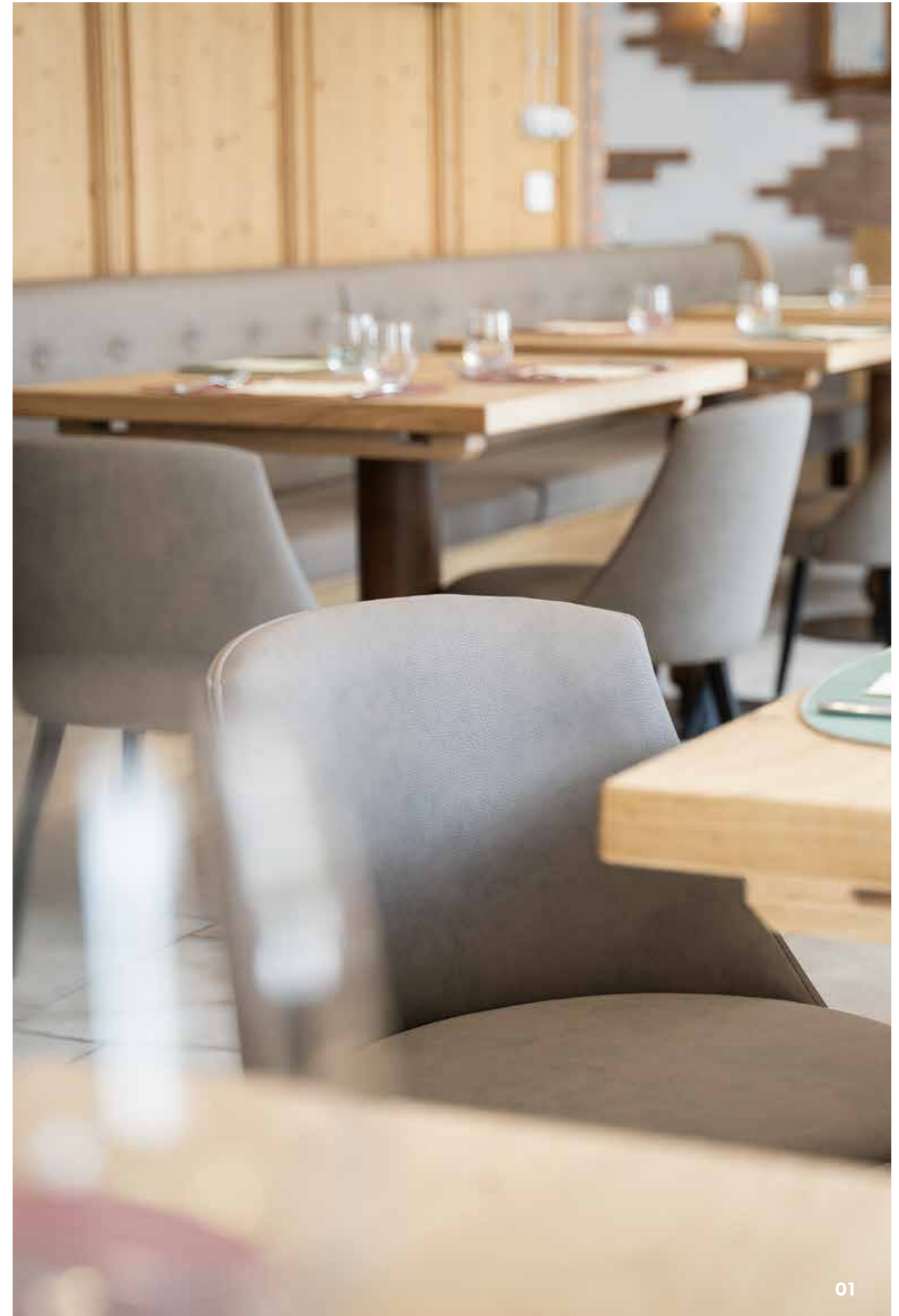

01



01
SALA DEL
ristorante

Dopo una prima visita di presentazione è stato proprio il Sign., Augusto a contattarci per iniziare la progettazione dei prodotti che aveva in mente per la sua sala. La scelta è ricaduta sul modello Oland, una sedia piccolina in ecopelle. Ma c'era un problema. Dovevamo identificare con il solo supporto di tatto e vista il modello di ecopelle (esatto) già utilizzato nelle loro panche. Ci è voluto un mese di ricerche, muovendo mari e monti, per scoprire il produttore e assicurare la stessa identica finitura.

Nonostante alla vista l'altezza tra le nuove sedie e le vecchie panche, fossero identiche

al centimetro, Augusto ci ha fatto notare che la seduta sulle sedie risulta più bassa ed ha ragione! Infatti, come poi abbiamo constatato, la cinghia elastica delle nostre poltrone le rendevano sì più comode rispetto alle precedenti, ma al prezzo di abbassare di un paio di centimetri l'altezza della persona seduta, rispetto alla panca.

Certo, se una persona alta due metri si sedesse, troverebbe la sedia un po' piccola, ma si sa, i compromessi sono necessari. Potrei dire che il signor Augusto mi è sembrato soddisfatto della nuova veste della sala.

“
soddisfazioni
e piacevoli
scoperte tra
le montagne

Alla fine, l'Hotel Alpino si è rivelato una piacevole scoperta. Un piccolo gioiello, nascosto tra le montagne, che merita sicuramente un soggiorno, da trascorrere tra una gran cucina tradizionale e splendidi paesaggi.



sedia Oland



sedia Oland

“

color tiffany, come un
respiro di mare, porta la
promessa di momenti
sospesi tra sogno e realtà.

BS681S
SEDIA

plaus

Una sedia dalle linee eleganti e sinuose, vestita di un delicato tessuto geometrico che ricorda la precisione di un ricamo antico. Le sue gambe scure e slanciate, come pennellate sottili, sostengono una seduta che invita alla quiete e al comfort, mentre i toni chiari e armoniosi evocano una sensazione di leggerezza e serenità.

*Prodotto in legno
massello con
rivestimento in tessuto.
Essenze e dimensioni
interamente
personalizzabili.
Misure ed essenze
standard su bschairs.it*



Una marcia in più.

L'Appius Design Suite di Appiano è una delle storie di successo che amo raccontare, non solo per il progetto in sé, ma anche per la calda accoglienza della signora Ingrid e della sua famiglia.

Ci siamo conosciuti qualche anno fa, quando la struttura era ancora in fase di apertura. Ricordo ancora come se fosse ieri: siamo stati visti alla Fiera di Bolzano e poco dopo ci siamo trovati direttamente a casa di Ingrid, con marito e figli, per presentare i campioni delle nostre poltroncine e tessuti. Un incontro informale che ha segnato l'inizio di una collaborazione speciale.

04

Sacconi pouf realizzati in polistirolo e rivestiti con un tessuto idrorepellente



01

SALA DELLE COLAZIONI

Per la sala colazioni, Ingrid ha scelto le poltroncine e gli sgabelli modello Toronto, caratterizzati da un elegante Eco Nabuk in tinta unita per la seduta e un delicato disegno sullo schienale, con gambe nere.

“ un grande lavoro che ci ha gratificato nel cuore, grazie!

poltroncina Toronto



01

44



01

sgabello Toronto

02

SALA D'INGRESSO

hall

Nella hall, invece, hanno optato per il divanetto e la poltrona modello Dublino, con tessuti coordinati sui toni del nocciola: schienale e sedile in tinta unita e un disegno geometrico nelle stesse tonalità per i cuscini e la fascia dello schienale posteriore.

03



03

CAMERA DELL'ALBERGO

Successivamente, siamo stati nuovamente chiamati per rinnovare le poltroncine delle camere. Nonostante fossero nuove, non incontravano il gusto della signora

Ingrid, che mi ha fatto sentire particolarmente apprezzata dicendoci: “voi avete una marcia in più!”.

45

“
disegni geometrici e pitonati per dare grinta alle nuove suite di lusso.

Così, abbiamo scelto la poltroncina Bristol: due pezzi in velluto oca e altre due in verde oliva, tutte con un elegante disegno pitonato.

Per completare l'arredamento, abbiamo realizzato runner con lo stesso tessuto delle poltrone e cuscini decorativi per i letti, assicurando un perfetto coordinamento cromatico.



poltroncina Bristol

03



03

46

04

L'ESTERNO CON terrazzo

Nella camera più grande, accanto alla jacuzzi esterna, abbiamo posizionato dei sacconi pouf realizzati in polistirolo e rivestiti con un tessuto idrorepellente derivato da plastica riciclata, prodotto in Piemonte. Ogni pezzo è dotato di un QR code, per tracciare l'intero ciclo di

produzione e riciclo. Ingrid è stata sempre gentile e calorosa, e questo ha reso il lavoro ancora più gratificante. Un progetto che non dimenticherò mai, sia per la bellezza del design, sia per l'accoglienza che ci è stata riservata.



02

collezione Dublino

poltroncina Bristol

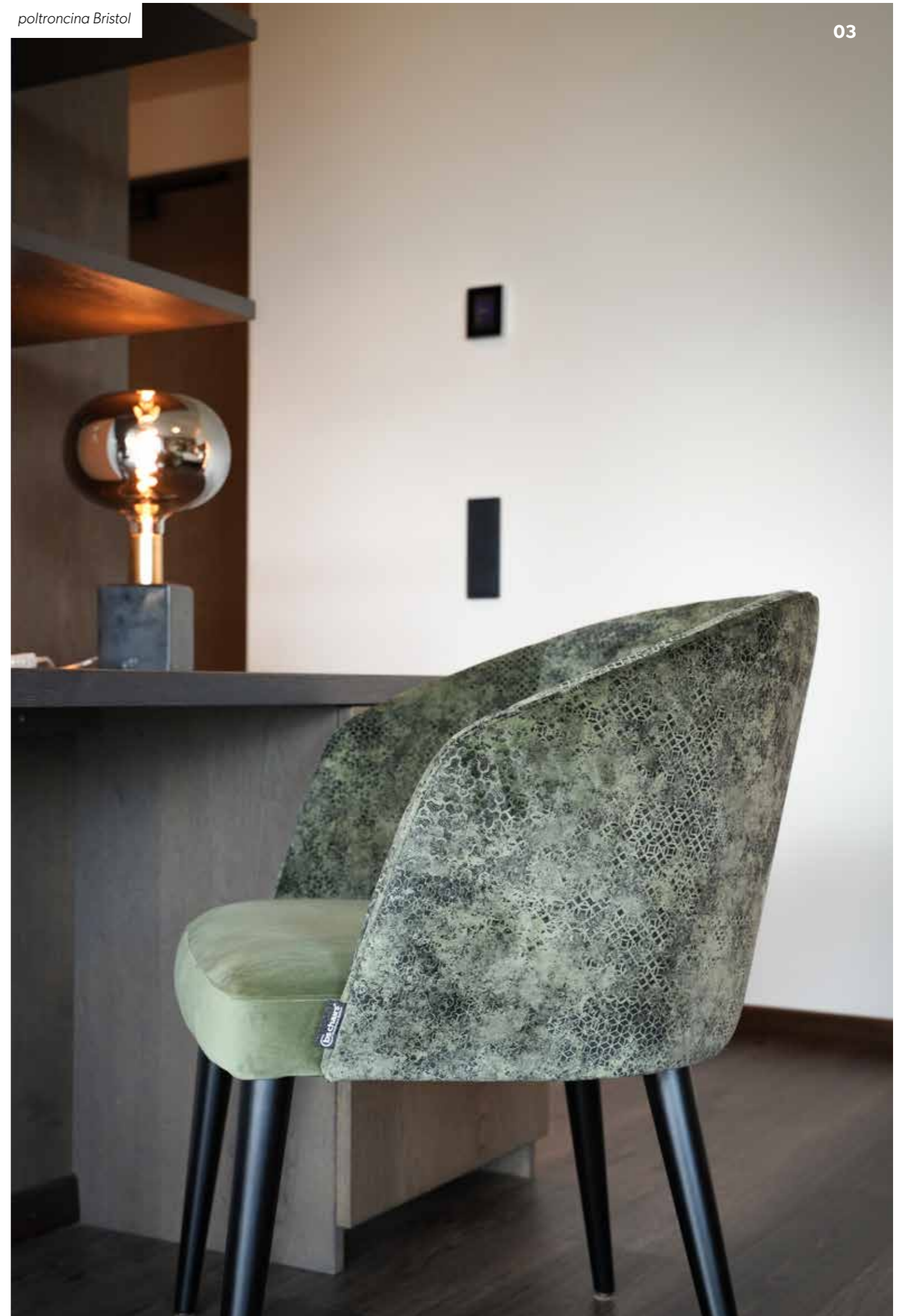

03

47

“

Con quella texture calda
che ti abbraccia come un
mosaico emotivo... che
non vorresti più lasciare!



BS523A
POLTRONCINA

bruxelles



BS438S
SEDIA

helsinki

*Bruxelles ed Helsinki
sono prodotti in
legno massello
con rivestimento in
tessuto. Essenze e
dimensioni interamente
personalizzabili.
Misure ed essenze
standard su bschairs.it*

L'erba del vicino è **sempre più verde.**

L'Hotel Alpino di Andalo è sempre stato uno di quei clienti che sembrava non notarci mai. Anni di cataloghi consegnati con cura e mai un cenno di interesse. Tuttavia, a volte le sorprese arrivano dal nulla, e così è stato anche questa volta. Grazie al loro architetto che ha notato i nostri divani che arredano la veranda dell'hotel di fronte, siamo stati finalmente contattati.

01

Divano della
collezione Round

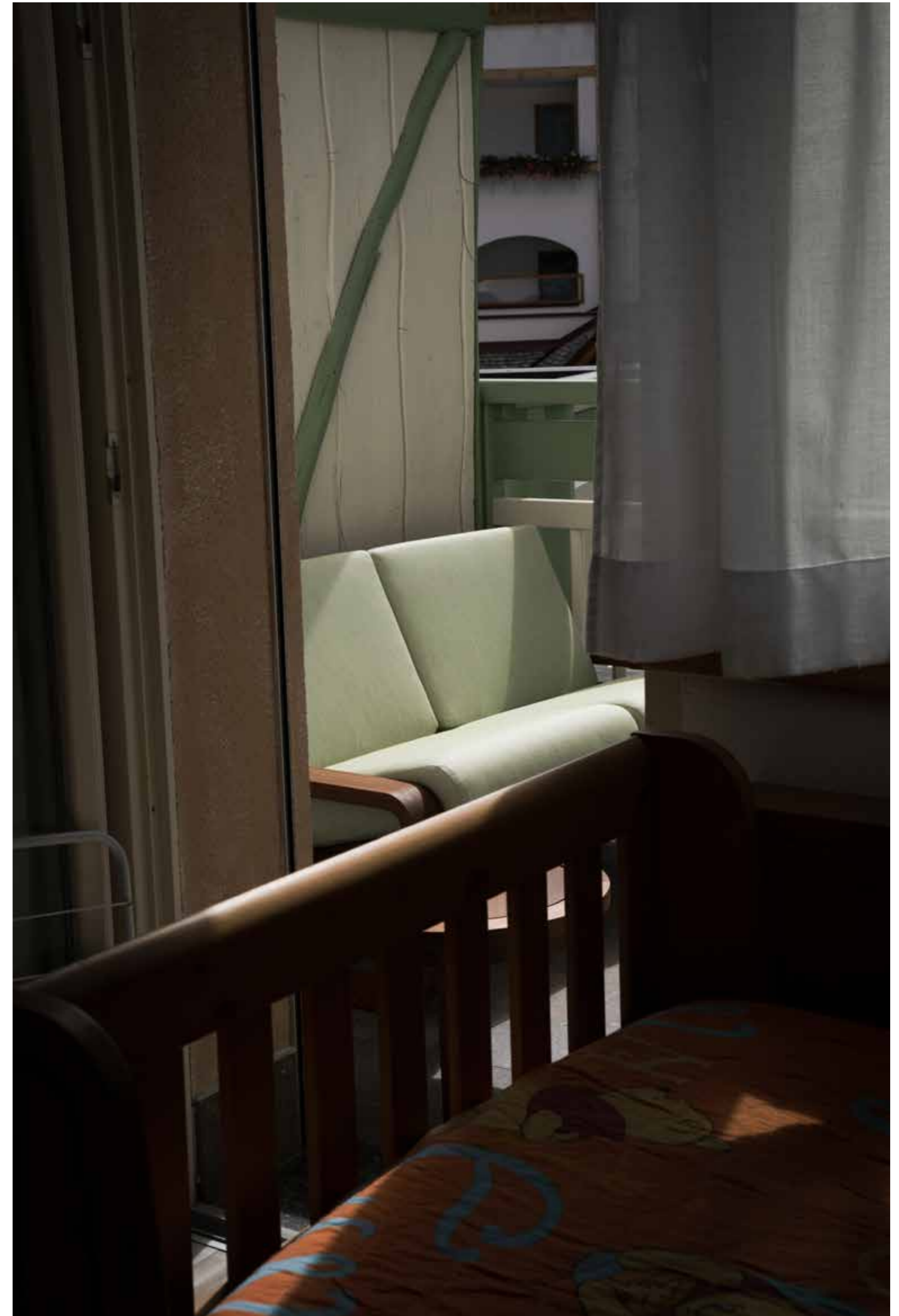

divano Round e
tavolino Rio de Janeiro



01

52

01 CAMERE CON terrazzo

Il proprietario, deciso e pragmatico, mi ha chiamato direttamente per ordinare quattro divani Round e altrettanti tavolini Rio de Janeiro per le terrazze di quattro camere. "Non serve che li porti in visione," mi ha detto, "li conosciamo bene, li abbiamo visti dall'hotel di fronte." Una conferma immediata, insomma, che mi ha fatto sorridere per la sua semplicità.

Ci siamo poi incontrati per definire i tessuti e i colori. Hanno scelto un tessuto outdoor verde menta, perfetto per integrarsi con i toni verdi già presenti nei balconi e nelle pareti dell'hotel. Un abbinamento semplice ma efficace, che mantiene l'armonia estetica dell'Alpino.



sedia Paris Baby

02



02

53

02 PER I PIÙ piccoli

Durante la presentazione dei tessuti, ho colto l'occasione per proporre anche qualcosa di speciale per i più piccoli, considerando che l'Alpino è uno dei family hotel più gettonati di Andalo. E così, ecco l'idea delle poltroncine Paris Baby, con gambe nere, rivestimento in eco-nabuk giallo e un cordoncino decorativo nero sullo schienale. Perfette per richiamare i colori della loro mascotte, l'ape Gaya.

Infine, tutto è stato scelto con la massima attenzione alla praticità: tessuti lavabili, antimacchia, e assolutamente a prova di bambino. Un progetto concluso con un tocco di colore e tanta funzionalità, pronto ad accogliere le famiglie nel cuore delle Alpi trentine. Anche se il percorso è stato lungo, è stato un grande piacere collaborare con l'Hotel Alpino, uno degli Hotel più frequentati della valle.

sedia Paris Baby



BS625S
SEDIA

ban- gkok

Bangkok e Buffalo sono prodotti in legno massello con rivestimento in tessuto. Essenze e dimensioni interamente personalizzabili. Misure ed essenze standard su bschairs.it

BS480S
SEDIA



BS481S
SEDIA

stoc- col- ma

Ottawa e Stoccolma sono prodotti in legno massello con rivestimento in tessuto. Essenze e dimensioni interamente personalizzabili. Misure ed essenze standard su bschairs.it

buffalo

BS462S
SEDIA



Design che fa **risparmiare.**

Questa è ormai la terza o quarta fornitura per il signor Domenico, considerando che è anche il proprietario dell'Hotel Astor a Mezzana, in Val di Sole, e che ci ha già chiamato per arredare varie aree dell'Alp Holiday, dalla hall agli spazi outdoor.

Questa volta, Domenico ci ha contattati per un'esigenza particolare: sostituire tutti i piani dei tavoli nella sala ristorante King, la più piccola tra le loro. La richiesta era chiara: volevano qualcosa di moderno e funzionale, ma senza rinunciare all'eleganza.

01

Poltroncina Nashville e
tavolo in HPL



poltroncina Nashville e tavolo
in HPL

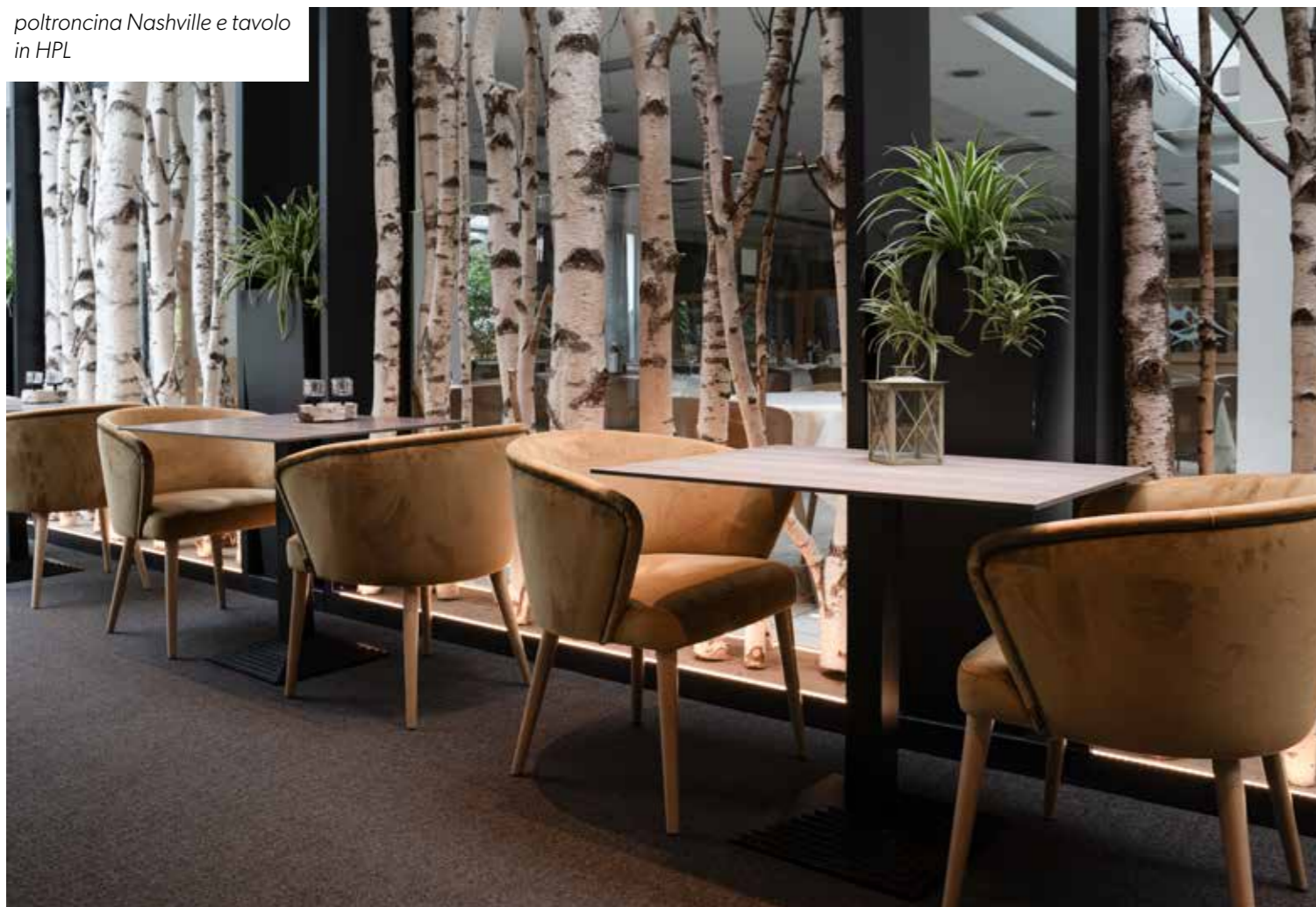

58

01

SALA DEL ristorante

“

soluzioni arredo di qualità

Domenico è rimasto molto soddisfatto del risultato, tanto che abbiamo proposto anche un campione per tovagliati alternativi, in linea con il nuovo design della sala. L'effetto complessivo è elegante e raffinato, proprio come desiderava. Un altro progetto portato a termine con successo, e chissà cosa ci porterà la prossima idea di Domenico. La sinergia tra estetica e funzionalità ha dimostrato ancora una volta quanto sia importante investire in soluzioni di arredo intelligenti e di qualità.

Dopo aver valutato diverse opzioni, la scelta è caduta su piani in HPL con una finitura noce freddo, uno stile contemporaneo che ha subito conquistato tutti.

Abbiamo fornito cinque tavoli rotondi da 120 cm, quattro quadrati da 90x90 cm e alcuni rettangolari da 70x90 cm. I piani in HPL, con uno spessore di solo un centimetro, hanno un grande vantaggio: possono essere utilizzati

senza tovaglie. Questo non solo conferisce un aspetto più pulito e moderno alla sala, ma comporta anche un risparmio notevole. Infatti, il costo iniziale dei piani si ammortizza rapidamente grazie al risparmio sui costi di lavanderia per tovaglie e tovaglioli, un esempio perfetto di come il buon design possa portare benefici economici nell'immediato.



poltroncina Nashville e tavolo
in HPL



tavolo in HPL

59

Esplora il potere emozionale **del design contemporaneo.**

Nel regno del design contemporaneo, le forme sono creature vive che fluttuano tra sogno e realtà e risvegliano emozioni profonde. Ogni curva, ogni angolo, sembra possedere un'anima, una voce che sussurra, incanta e trasforma. Le linee morbide e sinuose ci avvolgono come un abbraccio invisibile, mentre le geometrie audaci ci catapultano in un viaggio visionario, dove il possibile si fonde con l'immaginazione.

Esplorare queste forme significa entrare in contatto con il potere segreto del design: la capacità di modellare non solo lo spazio, ma anche lo spirito di chi lo vive. Una poltroncina può diventare il centro pulsante di una sala, un rifugio di conversazioni e risate, mentre una lampada dalle forme eteree diffonde un'aura di tranquillità che sfiora l'anima. Il design contemporaneo plasma emozioni, crea connessioni e trasforma l'ordinario in straordinario.

**Poltroncina Paris
BS461A**



La sincerità è sempre **apprezzata.**

L'Albergo Contrin, gestito con precisione quasi maniacale dai fratelli Giorgio, Elena ed Edith, è una vera e propria oasi di tradizione e ospitalità. Mi ricordo ancora la prima volta che varcai la soglia dell'hotel per distribuire il nostro catalogo. Giorgio, con l'aria di chi sa esattamente come gestire ogni dettaglio, stava armeggiando con carta e penna, mentre era impegnato in una conversazione telefonica apparentemente infinita con un tecnico del computer. Non potendo andare via, rimasi lì ad aspettare, in un silenzioso gioco di pazienza che sembrava non finire mai.

Dopo un lungo "quarto d'ora", finalmente riuscii a lasciare il catalogo e a salutare. Con mia sorpresa, qualche tempo dopo, Giorgio mi richiamò, apprezzando la mia pazienza e gentilezza.

01

**Poltroncina Leone in
velluto color arancione
per la sala ristorante**



01

LA SALA DEL ristorante

Era giunto il momento di rinnovare la sala ristorante, e dopo aver visionato diversi campioni, la scelta cadde sul nostro modello Leone. Le panche esistenti, in un tessuto marrone con motivi di foglie gialle, furono abbinate a un velluto arancione con

cordoncino marrone, un tocco di eleganza e colore che donò nuova vita all'ambiente. Le gambe delle sedie, inizialmente in dubbio tra naturale e nero, furono tinte a noce, creando un'armonia perfetta con l'arredo.

poltroncina Leone



01



02

02

ZONA bar

Non contenti del solo ristorante, decisero di rinnovare anche la zona bar. Sei sedie Woodbridge, in tinta noce e tessuto eco-nabuk color Tortora, furono scelte per creare un angolo accogliente e raffinato. E poi, il colpo di scena: il modello Tromsø, con poltroncine e uno schienale decorato con un elegante pied de poule, aggiunse un tocco di classe al bar.

02



sedia Woodbridge

Tutto sembrava perfetto, finché Giorgio non mi chiamò nuovamente, esprimendo il suo disappunto per le vecchie panche rimaste invariate. Così, ci siamo

lanciati in un nuovo progetto, rinnovando anche queste ultime con una seduta in tinta unita e lo schienale in pied de poule, in perfetta sintonia con le Tromsø.

“

sembrava tutto perfetto, ma poi ci siamo superati.

Alla fine, i cuscini colorati aggiunti dai fratelli non incontrarono il mio gusto personale, e non me la sono sentita di mentire quando mi è stata chiesta la mia opinione a riguardo.

Fortunatamente per me, il signor Contrin, con la sua grande gentilezza, è una di quelle persone che apprezzano la sincerità! Mi rassicurò, dicendomi che tutti in famiglia sono rimasti soddisfatti del risultato finale. E devo ammettere che questo mix di stili, unico e affascinante, ha davvero ravvivato l'ambiente del suo hotel.



poltroncina Tromsø

65

64

BS482A
POLTRONCINA

balti- mora

*Baltimora e Ottawa
sono prodotti in
legno massello
con rivestimento in
tessuto. Essenze e
dimensioni interamente
personalizzabili.
Misure ed essenze
standard su bschairs.it*

BS662A
POLTRONCINA



ottawa

BS480A
POLTRONCINA



BS438A
POLTRONCINA

hel- sinki

*Zed e Helsinki
sono prodotti in
legno massello
con rivestimento in
tessuto. Essenze e
dimensioni interamente
personalizzabili.
Misure ed essenze
standard su bschairs.it*



Un'insolita oasi di relax.

Siamo nel cuore di Ravenna, al Grand Hotel Mattei, un'oasi di modernità che abbiamo scoperto grazie alla curiosità dei proprietari durante la fiera di Rimini. Non conoscevano il nostro brand, né avevano visitato il nostro sito web, ma l'impressione avuta toccando con mano i nostri prodotti per outdoor è stata decisiva. Hanno scelto un prodotto che ha aggiunto un tocco di classe all'ingresso del loro hotel, precedentemente ordinario. L'idea era quella di creare due isole ai lati dell'ingresso principale, spazi accoglienti per aperitivi serali e momenti di relax.

Il Grand Hotel Mattei è un business hotel vivace, con meeting e convegni costanti. La sfida era creare un ambiente funzionale e allo stesso tempo estetico, specialmente considerando il sole rovente del mattino e il piacevole venticello del pomeriggio.

01

Collezione Rio de Janeiro
per l'area outdoor della
struttura.

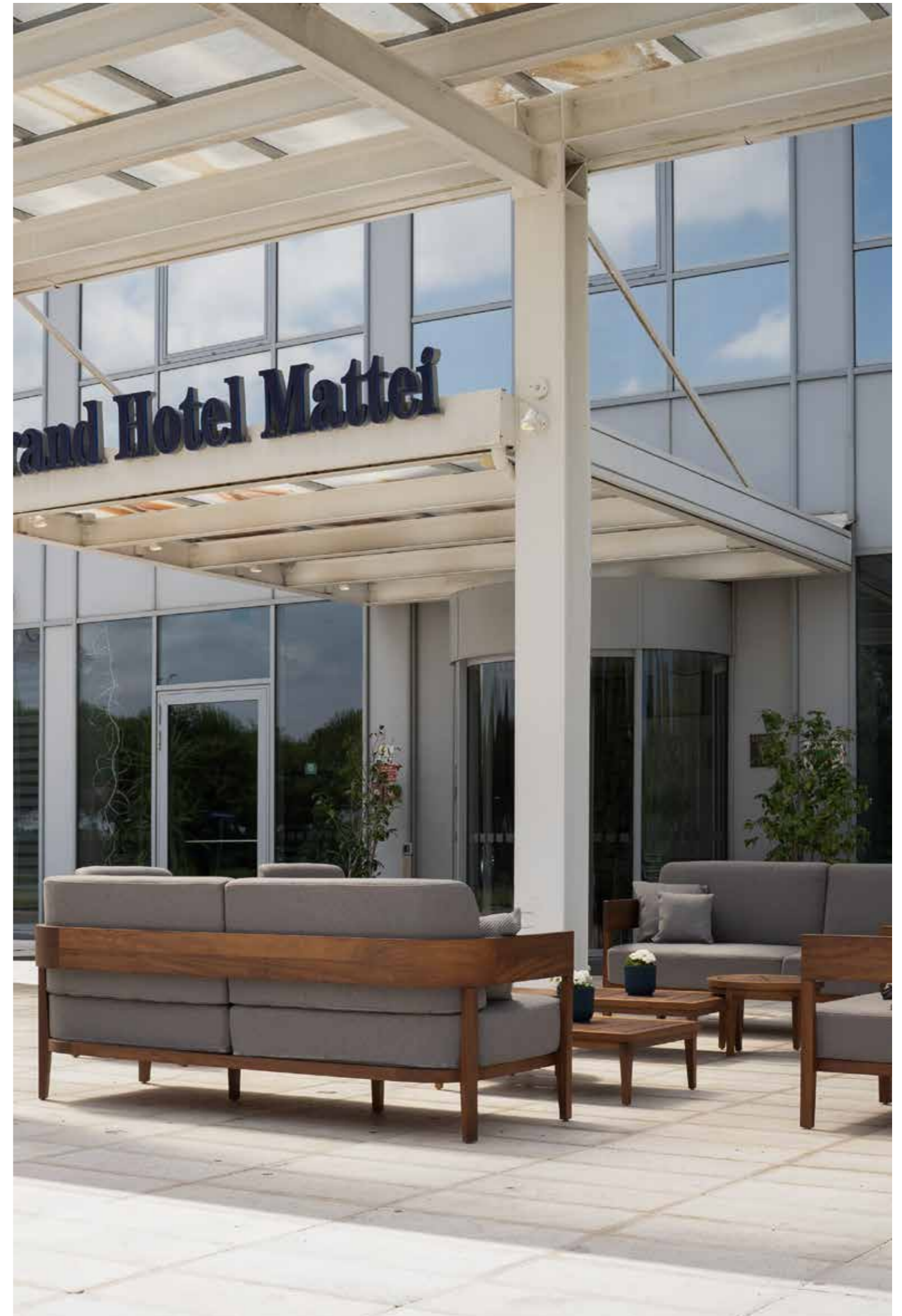



01

AREA ESTERNA outdoor

“
un sogno
di design
trasformato in
realtà

Con questo progetto, non solo abbiamo aggiunto un nuovo capitolo alla nostra storia, ma abbiamo anche aperto la strada a future collaborazioni, magari per rinnovare le poltroncine delle camere. E, chissà, forse un giorno ci ritroveremo di nuovo qui, a parlare di come un sogno fatto di tessuti e design si sia trasformato in realtà.

La nostra collezione “Rio de Janeiro” ha trovato qui il suo palcoscenico ideale. Otto poltrone, quattro divani e quattro composizioni di tavolini tondi e rettangolari sovrapposti hanno trasformato lo spazio esterno in un rifugio di comfort e stile.

La scelta dei tessuti è stata un’avventura a parte. Il tessuto IRIS, coordinato con il tessuto maglia per i cuscini, in una raffinata tonalità di marrone grigio, è stato il protagonista. Un tessuto 100% riciclato, prodotto in Piemonte, con un tocco di sostenibilità che ci rende fieri. Ogni cuscino

porta un codice a barre cucito nelle fodere, una sorta di passaporto per la trasparenza, che permette ai clienti di verificare l’intero lotto di produzione.

Non sono mancati momenti di leggerezza, come quando i clienti ci hanno raccontato della loro passione per i ristoranti di lusso, mentre noi scherzavamo sul fatto che, nella nostra zona, l’apice della gastronomia è rappresentato dalle Calandre, un ristorante stellato. La consegna, con temperature che sfioravano i 34 gradi, è stata un’ardua prova, ma la soddisfazione del cliente ha ripagato ogni goccia di sudore.



“

calda come il sole al tramonto, accende lo spazio con la sua energia vibrante.

BS681A
POLTRONCINA

plaus

Una sedia avvolta in un velluto arancio bruciato, che ricorda il calore di un tramonto estivo. Le sue forme morbide e accoglienti sembrano invitare a sedersi, come un rifugio di comfort. Le gambe nere e slanciate danno un tocco di contrasto raffinato, bilanciando l'intensità del colore con un'eleganza sobria.

Prodotto in legno massello con rivestimento in tessuto. Essenze e dimensioni interamente personalizzabili. Misure ed essenze standard su bschairs.it



L'abito non fa... l'arredo!

All'Hotel Isola Bella di Fiera di Primiero, la signora Antonella e il signor Paolo non sono solo clienti, ma veri amici. Il nostro rapporto è talmente affettuoso che ogni progetto diventa un'avventura emozionante. In passato, abbiamo fornito loro delle poltroncine Paris per alcune camere, che non abbiamo mai visto di persona. Successivamente, un divano, una poltrona e un tavolino per un angolo del bar che si trasforma in una zona lounge o in un palcoscenico per la band, data la natura dell'hotel dedicato a musica, arte e benessere.

01

Poltroncina Zefiro con
seduta girevole e tavolino
Detroit.

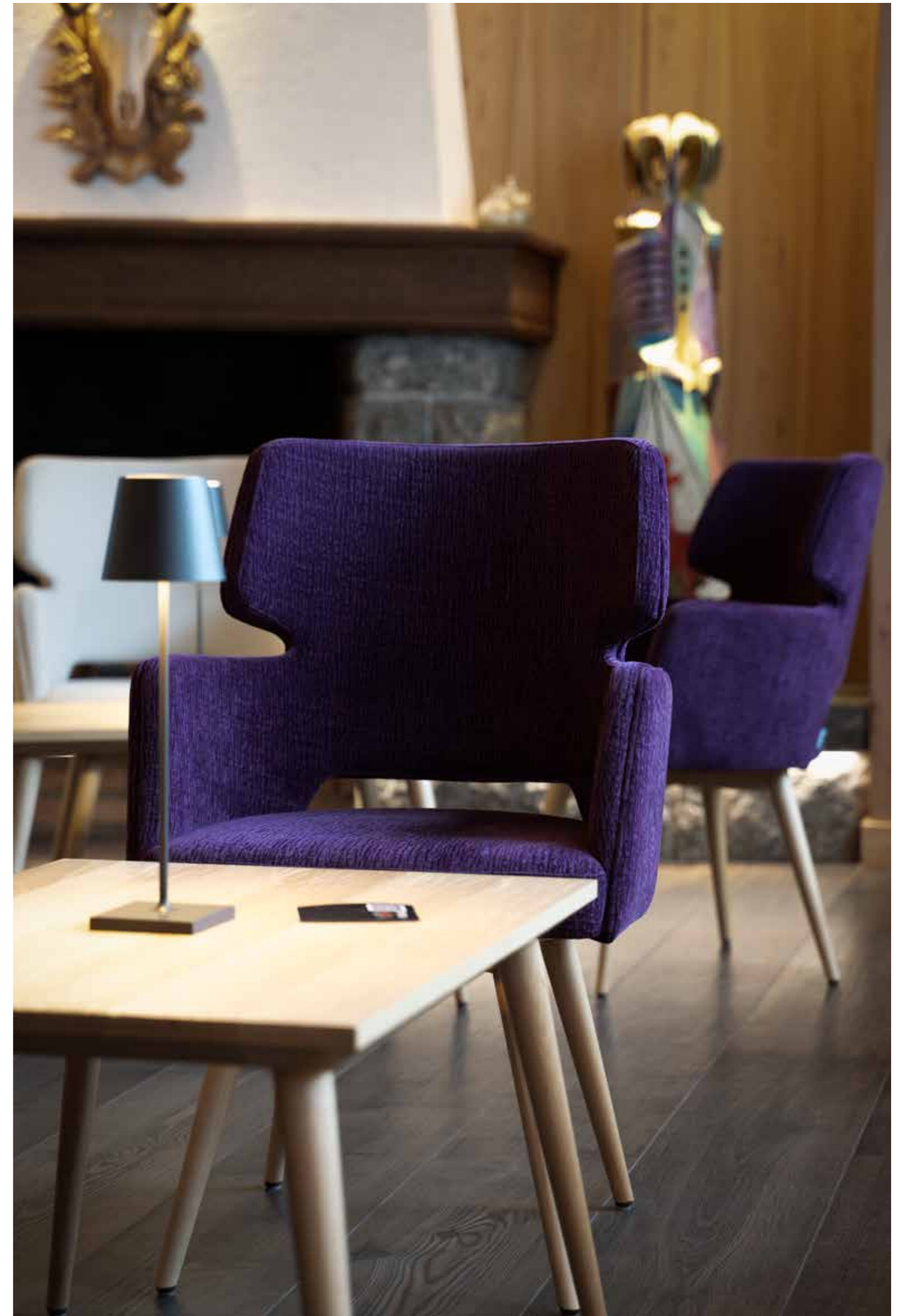

SALA GRANDE relax

Recentemente, ci hanno contattato per rinnovare una sala quasi inutilizzata, tranne che per un gruppo di clienti abituali che la usano per tornei di carte. Hanno rifatto i pavimenti, aggiunto coperture in legno e

colonne, e persino un camino e una bella TV. La sfida era decidere il tipo di arredo: sedute alte per pranzare e giocare a carte, o qualcosa di più lounge.

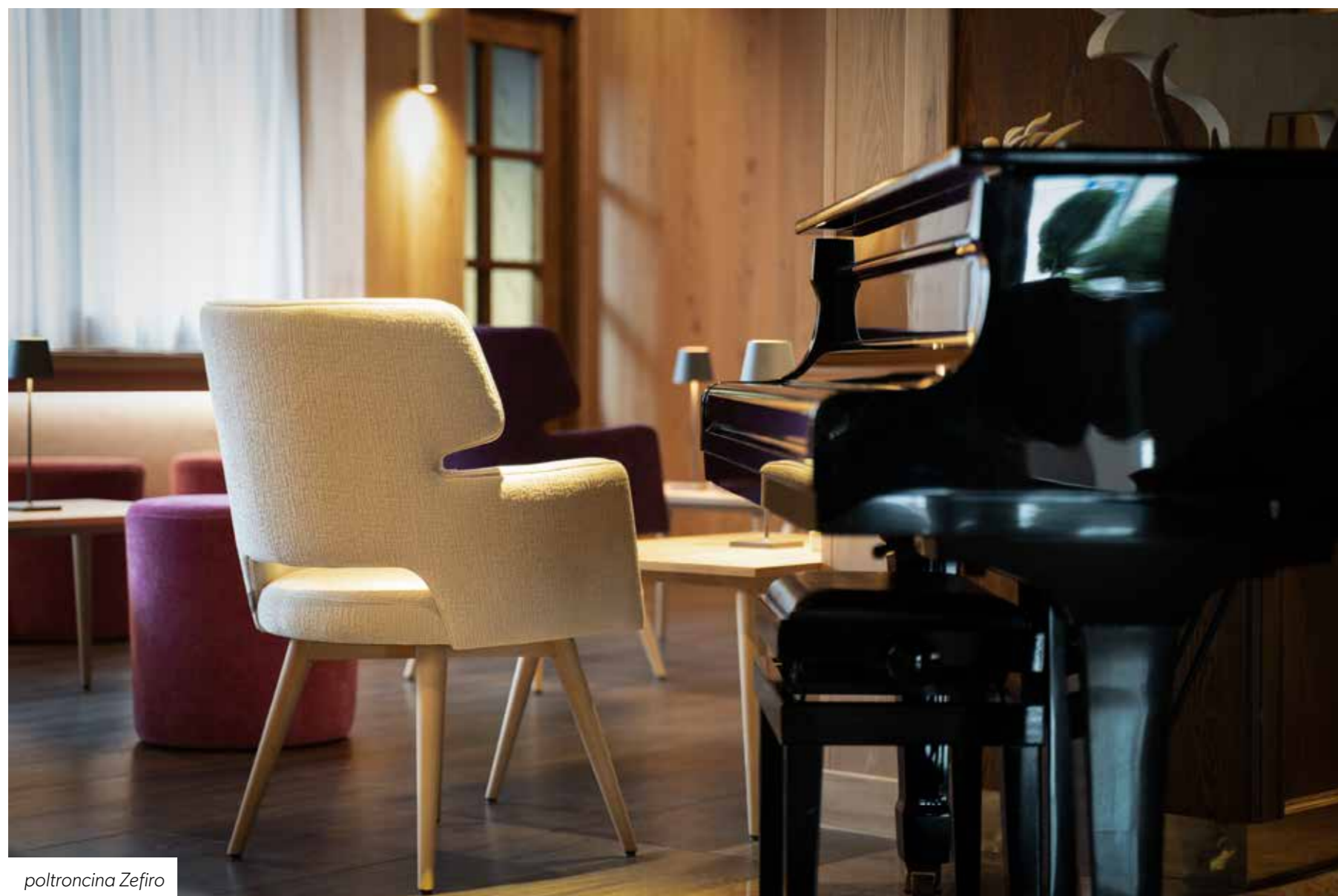

poltroncina Zefiro



poltroncina Zefiro e
tavolino Detroit

Dopo molte riflessioni, si sono innamorati del modello Zefiro, con seduta girevole come il modello Spin e gambe in tinta naturale.

“

La sala ora
risplende di
creatività e
passione.



poltroncina Zefiro e
tavolino Detroit

Abbiamo optato per un velluto martellato elasticizzato nei toni del viola ciclamino e bianco. Antonella era un po' preoccupata, il viola era un azzardo, considerando che la hall è grigia con elementi in petrolio.

Tuttavia, abbiamo suggerito di osare per ravvivare l'ambiente, che tendeva ad essere un po' scuro. Il risultato è stato sorprendente. Le poltroncine hanno aggiunto colore e vitalità alla sala, trasformandola completamente.

“

abbiamo
preso parte
ad un viaggio
emozionante,
dove l'arte
e il cuore si
incontrano.

Con grande gusto e creatività, Antonella ha raccontato l'allestimento della nuova sala in modo originale, indossando un abito della stessa tonalità delle nuove poltroncine.

Ha condiviso una storia su Instagram, perfettamente abbinata all'arredamento, creando così il momento più creativo e divertente del progetto!



poltroncina Zefiro e
tavolino Detroit

Prodotto in legno
massello con
rivestimento in tessuto.
Essenze e dimensioni
interamente
personalizzabili.
Misure ed essenze
standard su bschairs.it

BS660A
POLTRONCINA

baku

Il telaio ha quella solidità che non ha bisogno di ostentare, le linee sono morbide, senza fretta, come se volessero invitarti a fermarti un attimo. E poi c'è la seduta, morbida, accogliente, fatta per farti sentire a casa, ovunque tu sia. Lo schienale, intrecciato in midollino, porta con sé il calore delle mani che l'hanno lavorato, e ti ricorda che la bellezza vera non sta mai solo nelle apparenze, ma nel sentirsi parte di qualcosa di più grande.



“
Una silhouette
di morbide linee
intrecciate con
geometrie al di là
del tempo



Un viaggio tra **dettagli e curiosità.**

L'Hotel Garni Laurino è un gioiello raro, curato nei minimi dettagli. La signora Elisabetta, la proprietaria, è una cliente storica con cui abbiamo un rapporto di reciproca fiducia che dura nel tempo. Periodicamente acquista qualche prodotto nuovo per il suo hotel, sempre con grande attenzione al design e alla qualità.

03

Poltroncina Ticino e
panca in tessuto verde.

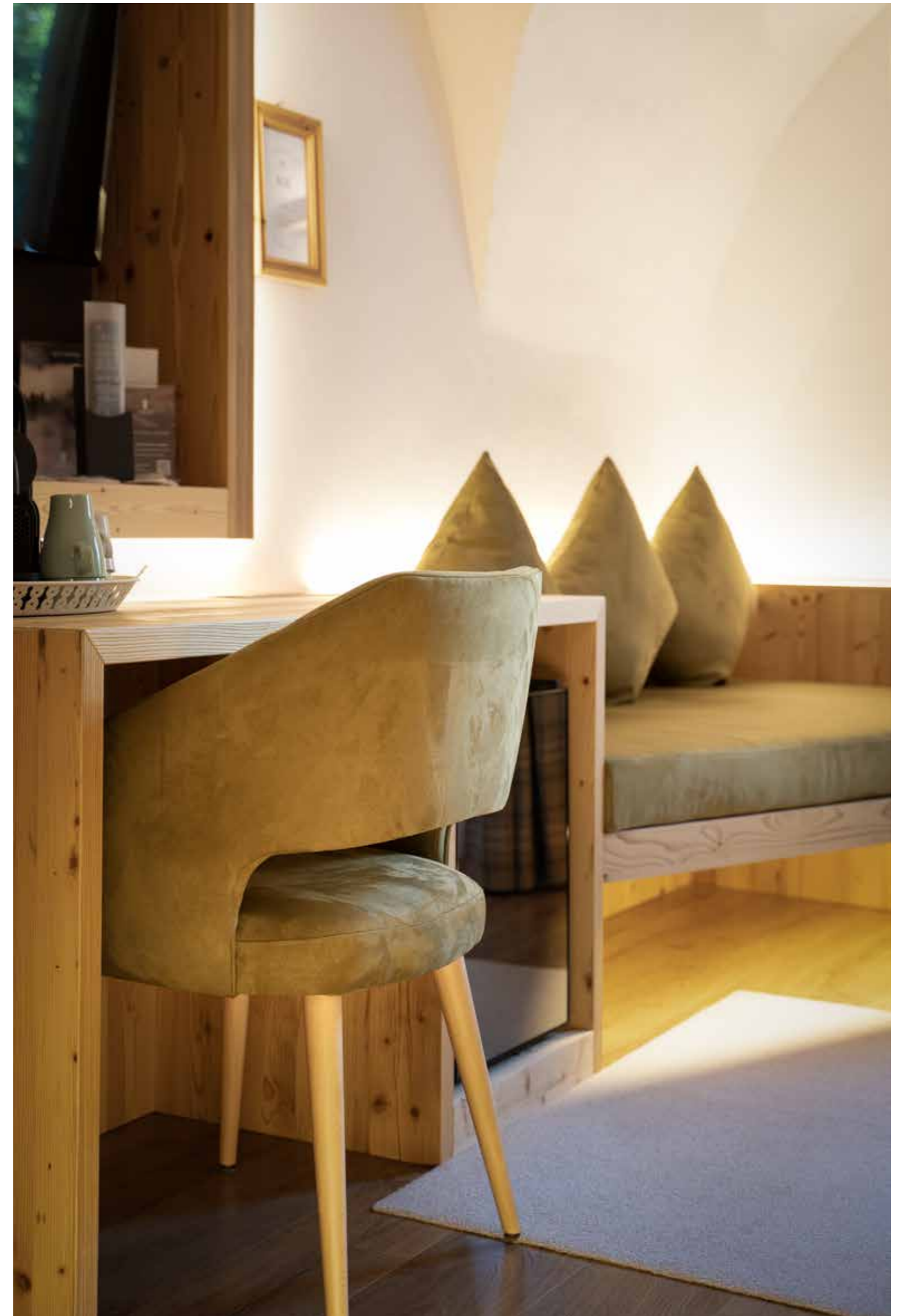

01

SALA DELLE colazioni

Il nostro primo progetto insieme è stato per la sala colazioni, dove abbiamo fornito il modello Cortina con gambe naturali e rivestimento in eco nabuk giallo. Questo piccolo hotel, seppur pieno di oggetti di varia natura, riesce a mantenere un equilibrio

perfetto: ogni cosa ha la sua collocazione precisa, creando un ambiente accogliente e ben curato. È impossibile non notare il profumo delicato che si diffonde nei corridoi, un dettaglio che rende l'esperienza ancora più piacevole.

poltroncina Cortina



01

poltroncina Ticino



03

03

TRE NUOVI appartamenti

Recentemente, abbiamo collaborato per arredare i nuovi appartamenti dell'hotel, in collaborazione con lo studio tecnico Depal Arredamenti, guidato da Alessandro Depal.

In occasione di questo progetto abbiamo fornito una varietà di arredi, tra cui tre poltroncine Ticino con un tessuto verde fornito dalla signora Elisabetta, una panca convertibile in letto con un cuscino alto 10 centimetri, e alcuni pouf e poltrone Abu Dhabi in velluto salmone.

Infine, abbiamo aggiunto un paio di poltrone Austin con basamento girevole per la reception.

“
i dettagli di Elisabetta
trasformano ogni spazio
in un rifugio accogliente.”



02

poltroncina Dublino



02

poltrone e divani Dublino

02

VERANDA esterna

L'hotel è anche pet-friendly, e la signora Elisabetta, con i suoi cani adorabili, contribuisce a creare un'atmosfera familiare e simpatica. Dopo la sala colazioni, abbiamo arredato una veranda esterna con poltrone e divani del modello Dublino, utilizzando un tessuto scozzese sui toni del grigio che, esposto al sole, assume sfumature violacee. Un dettaglio unico che aggiunge un tocco di magia all'ambiente.

pouf e poltrona Abu Dhabi

03

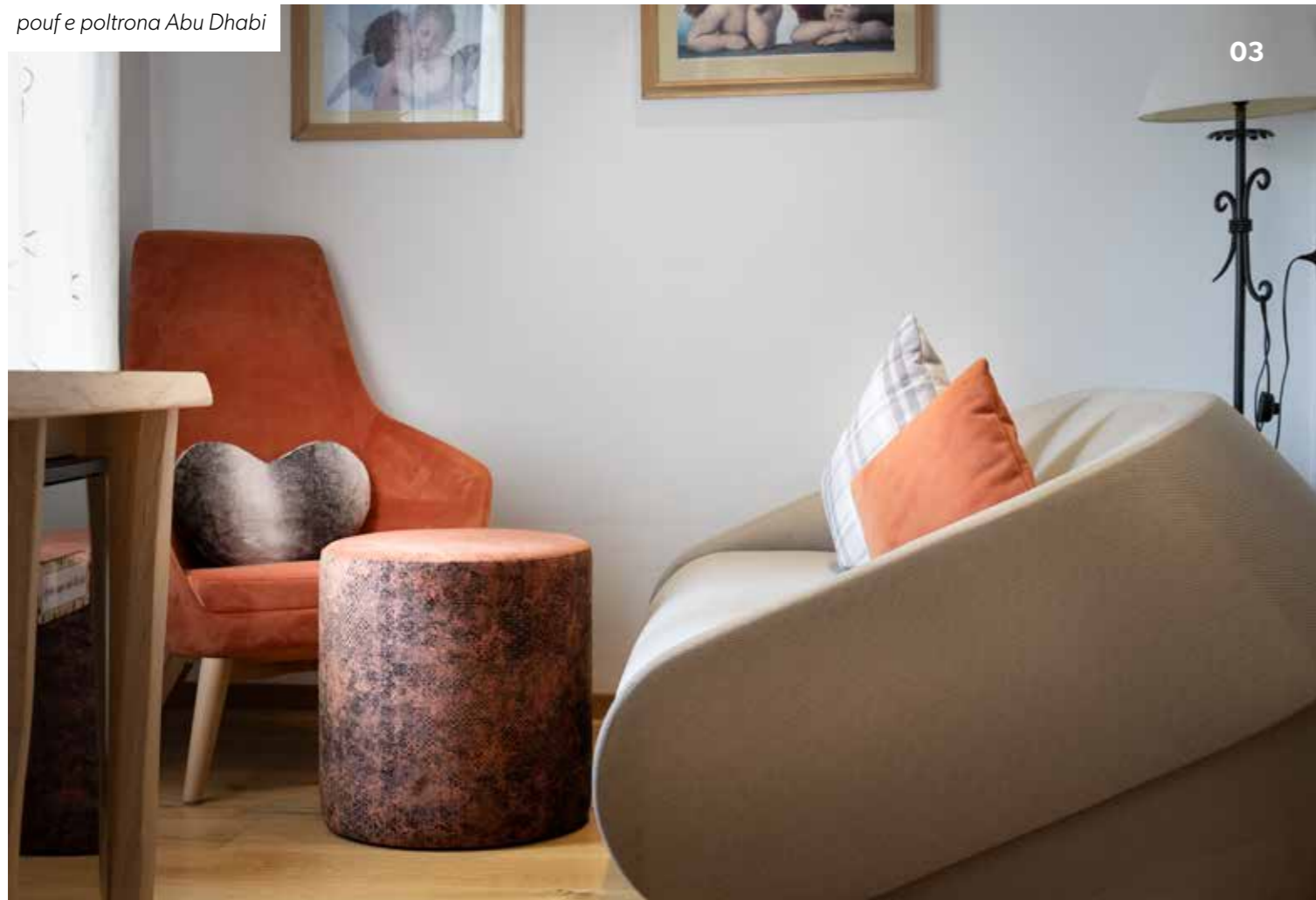

84

“
con amore e dedizione
abbiamo dato vita ad un
progetto meraviglioso.

Ogni visita all'Hotel Garni Laurino è un'esperienza piacevole, arricchita dai racconti di Elisabetta sui suoi adorabili cani e le loro avventure. È un piacere lavorare con una cliente

così attenta ai dettagli e appassionata del suo lavoro, e ogni progetto con lei diventa una nuova opportunità per esplorare creatività e design innovativo.

03



collezione Dublino

poltroncina Cortina



01

85

buffalo

BS462A
POLTRONCINA



Vancouver e Leonia sono prodotti in legno massello con rivestimento in tessuto. Essenze e dimensioni interamente personalizzabili. Misure ed essenze standard su bschairs.it



BS479A
POLTRONCINA

vancouver

leonia

BS663A
POLTRONCINA



BS464A
POLTRONCINA

orlando



Buffalo e Orlando sono prodotti in legno massello con rivestimento in tessuto. Essenze e dimensioni interamente personalizzabili. Misure ed essenze standard su bschairs.it

Siamo arrivati al **momento giusto.**

La storia inizia con una serie di incontri casuali: avevo portato vari cataloghi durante la distribuzione e avevo incontrato il signor Mussner in fiera a Bolzano. Lì mi aveva espresso il desiderio di rinnovare alcune sedute, ma poi non mi aveva più contattata.

Un giorno, passando casualmente nei dintorni, ho deciso di fermarmi e, come per magia, sono arrivata proprio nel momento giusto: Sergio era alla ricerca dei miei contatti che aveva perso!

02

Poltroncina da scrivania
modello Rollo.



01

LA SALA DEL ristorante

Abbiamo subito iniziato a discutere delle esigenze per il Dominik. Il signor Mussner aveva bisogno di poltroncine per una saletta del ristorante e anche per alcune camere. La scelta è caduta sulle poltroncine

Miami, con una densità di gomma più rigida per maggiore comfort e durata. Per i rivestimenti, ha optato per un tessuto che già conosceva e che si abbinava perfettamente alle panche esistenti.

poltroncina Miami



01



poltroncina Miami

Il rapporto con il signor Mussner è sempre stato un equilibrio di cortesia e negoziazione. Le trattative sui prezzi sono impegnative, ma alla fine il tutto si è sempre svolto con la massima stima che favorisce sempre il punto di incontro. Tuttavia, ad intenerirmi ad ogni visita è stato il loro adorabile cagnolino, un volpino, che ci ha accolto con la sua

dolce presenza, rendendo gli incontri sempre leggeri e piacevoli.

Questo progetto è stato un ottimo esempio di come la fortuna e la tempistica possano giocare un ruolo cruciale nelle collaborazioni, trasformando un incontro casuale in un'opportunità preziosa.

“
fortuna e tempistica hanno un ruolo cruciale.

poltroncina Rollo

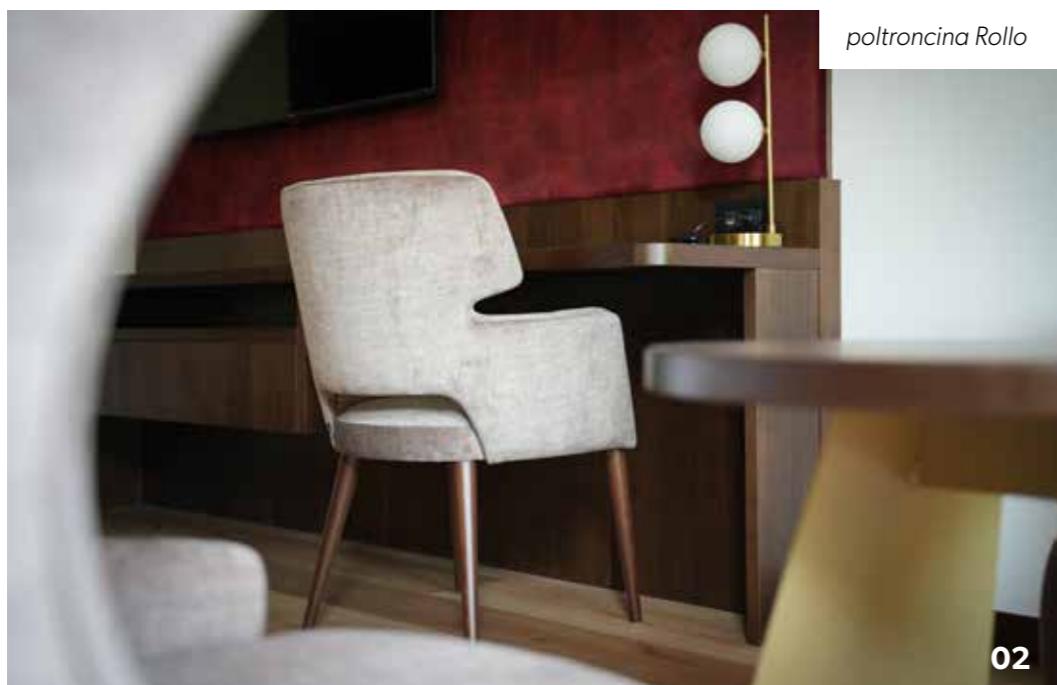

02

02

LE NUOVE camere

Per le camere, abbiamo selezionato la poltrona Cardiff, sempre in vellutino per mantenere una continuità stilistica con gli altri arredi. A completare l'arredo delle camere, abbiamo aggiunto la poltroncina da scrivania Rollo.



poltrona Cardiff e poltroncina Rollo

02

“

per impreziosire gli
ambienti grazie alla
nobiltà del legno



BS498A
POLTRONCINA

dubai



BS649A
POLTRONCINA

merano

*Dubai e Merano
sono prodotti in
legno massello con
rivestimento in tessuto.
Essenze e dimensioni
interamente
personalizzabili.
Misure ed essenze
standard su bschairs.it*

Un rimprovero per tradizione.

All'Hotel Cristallo di Andalo, la nostra collaborazione si è ormai consolidata nel tempo. Dopo aver arredato la sala da pranzo e la hall, lo scorso anno siamo stati incaricati di rinnovare la zona bar, in collaborazione con l'architetto Tatiana Bottamedi. Il risultato? Un bar completamente trasformato, tanto da sembrare un luogo diverso.

Per questo progetto, abbiamo scelto il modello Leone, con alcune modifiche: abbiamo aumentato lo spessore della gomma della seduta e accorciato le gambe, mantenendo però l'altezza complessiva invariata. Questo piccolo trucco ha dato l'illusione di un sedile più imbottito, conferendo un tocco più simile a una poltroncina.

01

Sedia Leone per la nuova
sala bar dell'albergo.

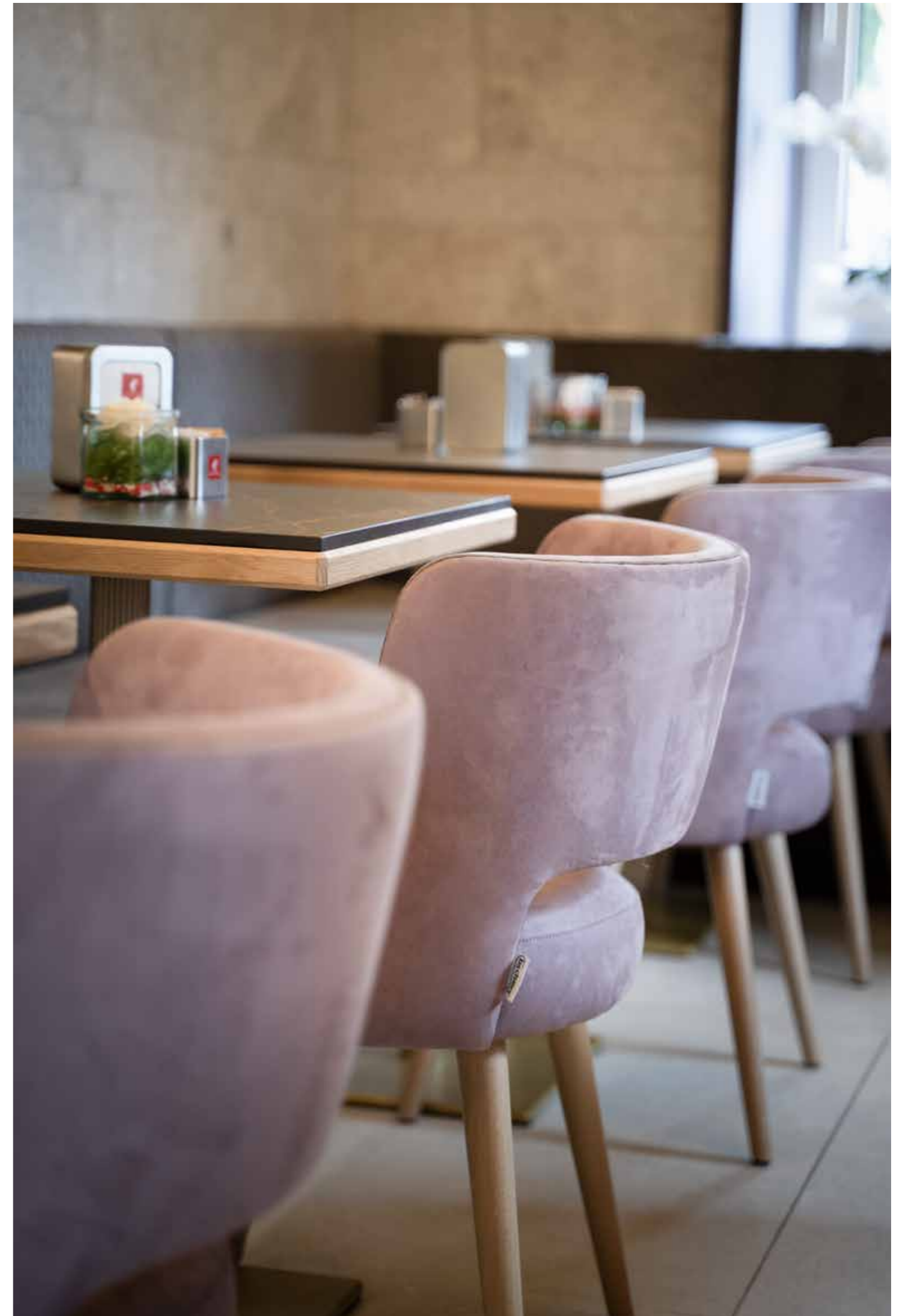



01
**NUOVO
 bar**

Il tessuto scelto è un nabuk lavabile e antimacchia, essenziale per un bar frequentato da ciclisti e sciatori che, passando di qui, lasciano spesso le tracce delle loro avventure all'aria aperta. L'hotel, situato ai piedi della funivia che porta al passo, è un

punto di ritrovo per chi ama lo sport, sia d'inverno che d'estate. Le poltroncine, in un raffinato colore malva rosa, aggiungono un tocco di eleganza e romanticismo, creando un contrasto delicato con i tavoli e le panche dalle tonalità marroni e dai disegni geometrici.



sedia Lione



sedia Lione

“
**un estroso
 modo di fare e
 un'esperienza
 da raccontare.**

Ogni progetto ha i suoi piccoli imprevisti e, con la proprietaria dell'hotel, è sempre un'esperienza colorita. Nonostante sia molto esigente e precisa, alla fine è sempre rimasta soddisfatta e continua a scegliere i nostri prodotti.

Un episodio divertente è stato quando, durante la chiusura della trattativa, ci ha sgridato preventivamente per un'eventuale consegna in ritardo, anche se non avevamo mai mancato una scadenza!

La consegna ha rispettato impeccabilmente tutti i tempi concordati. Tuttavia, la proprietaria, col suo estroso modo di fare, ci ha comunque "bacchettato", forse per non rompere la tradizione! Alla fine, però, la soddisfazione per il lavoro svolto è stata evidente, e il bar del Cristallo brilla ora di una nuova luce, pronta ad accogliere gli ospiti con eleganza e stile.

“
braccioli che
si estendono
in un gesto di
accoglienza

BS647A
POLTRONCINA

dover

Immagina una poltroncina che sembra uscita da una di quelle passeggiate nei boschi di faggio, dove ogni passo ha il sapore di avventura. Il legno, modellato con cura quasi artigianale, prende forma, come se avesse sempre saputo dove arrivare. Poi ci mettono sopra un tessuto blu, morbido, che sembra fatto apposta per rilassarti, per farti sentire a casa ovunque tu sia.

*Prodotto in legno
massello con
rivestimento in tessuto.
Essenze e dimensioni
interamente
personalizzabili.
Misure ed essenze
standard su bschairs.it*



Un cappello in pendant.

Nel cuore sereno della Val Badia, capita di incontrare luoghi che trasmettono pace e tranquillità. L'hotel Cavallino è uno di questi. Ho conosciuto il proprietario in occasione della fiera di Bolzano.

Il suo desiderio era di trovare un'azienda per poter rinnovare gli sgabelli del bar. Penso cercasse qualcuno che gli andasse a genio a colpo d'occhio, almeno così mi è parso di vedere. Un colloquio di qualche minuto nel loro hotel si è trasformato in un progetto lampo, di quelli che lasciano il segno. Il proprietario, con fare deciso, ha esaminato velocemente due modelli e la scelta è caduta sul sofisticato modello Toronto.

01

Sgabello Toronto per la
sala bar dell'albergo.





01

SALA bar

Abbiamo optato per un rivestimento in eco-nabuk verde scuro, arricchito da un elegante cordoncino verde chiaro dello stesso materiale, e gambe in tinta naturale che conferiscono un tocco di classe senza tempo. Un mix perfetto di stile e funzionalità, pronto a trasformare l'atmosfera del loro bar in un ambiente accogliente e raffinato.

Per aggiungere un tocco di praticità, abbiamo applicato una copertura in alluminio sul piolo, per proteggere gli sgabelli dall'usura causata dalle scarpe dei clienti. Il tutto è stato deciso e realizzato in un attimo: sei sgabelli pronti in dieci minuti, senza troppi fronzoli. Un piccolo progetto, ma molto efficiente nella sua semplicità.

“

scatti amatoriali per l'autenticità.

Non siamo riusciti a documentare questa referenza con una sessione di foto professionali, ma questo progetto non poteva mancare nel nostro nuovo catalogo. Perciò, abbiamo deciso di pubblicare gli scatti amatoriali che ho fatto al momento della consegna. In uno di questi, appare un simpatico cliente con un cappello, fiero di posare accanto ai nuovi sgabelli con il suo cappello perfettamente abbinato al nostro lavoro. Ogni volta che lo racconto, mi ritrovo con un sorriso e una sensazione di autentica umanità.



sgabello Toronto

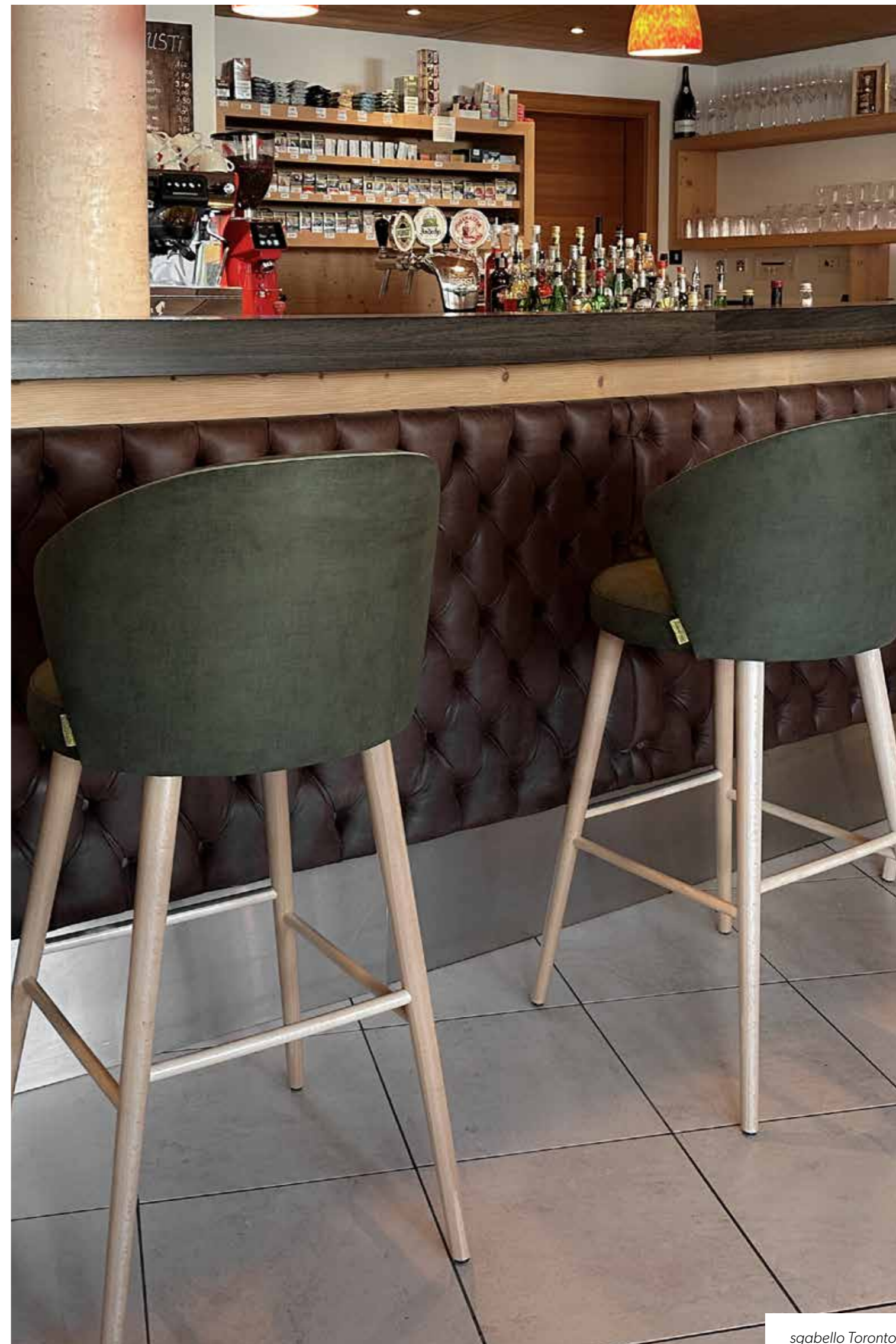

sgabello Toronto



BS626A
POLTRONCINA

**syd-
ney**

Sydney e Adele sono prodotti in legno massello con rivestimento in tessuto. Essenze e dimensioni interamente personalizzabili. Misure ed essenze standard su bschairs.it

sweety

BS666A
POLTRONCINA



adele **BS658A**
POLTRONCINA

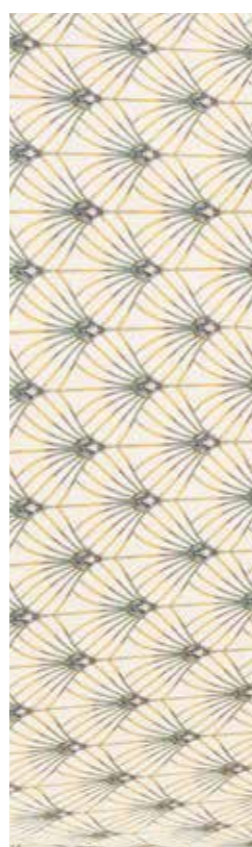

BS657A
POLTRONCINA

**jack-
son-
ville**

Sweety e Jacksonville sono prodotti in legno massello con rivestimento in tessuto. Essenze e dimensioni interamente personalizzabili. Misure ed essenze standard su bschairs.it

Incastri e scambi tra panche e poltrone.

L'Hotel La Baita a Fondo Piccolo, Folgaria, ci ha contattato dopo aver visto il nostro catalogo e sentito parlare di noi. Anche noi abbiamo sentito parlare dei fratelli Alessandro ed Ervin Rech, e sappiamo che sono noti per la loro estrema dedizione quando si tratta di scegliere i dettagli di un arredo.

Il progetto consisteva nel rifare la stube, un'impresa non da poco considerando le aspettative elevate dei proprietari. Dopo vari incontri e confronti, la scelta è caduta sul modello Jefferson per le poltroncine, utilizzando due tipi di tessuto con effetto anticato sui toni del viola e del malva.

01

Poltroncina modello
Jefferson.

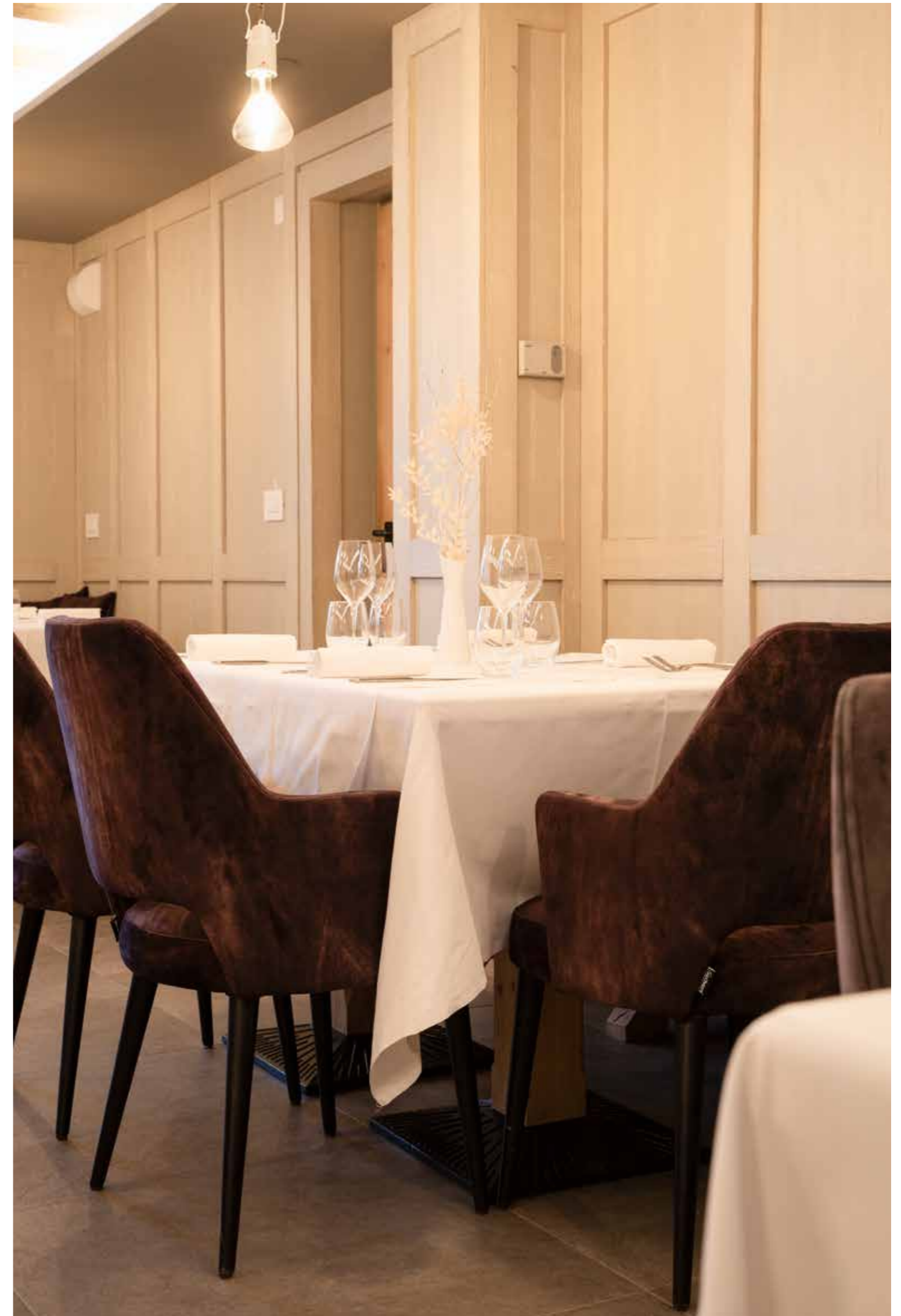

LA SALA DELLA stube

poltroncina Jefferson



Personalmente, a prima vista non avrei mai scelto quei colori, forse perché li immaginavo troppo scuri per un ambiente così raccolto, ma mi sono lasciata suggestionare dall'entusiasmo dei proprietari, e devo ammettere il risultato è

molto piacevole e originale. L'aspetto però più complesso del progetto è stato trasformare le panche di legno, piuttosto scomode senza cuscini, in sedute più confortevoli senza spendere una fortuna.



poltroncina Jefferson

La forma delle imbottiture è stata sagomata su misura per aderire perfettamente agli scansi delle pareti. Un lavoro di sartoria piuttosto impegnativo, dato che l'estensione delle sedute variavano dai 5 ai 7 metri. Il risultato? Cuscini perfettamente aderenti, lunghi anche cinque o sette metri, alcuni con scansi per colonne

sporgenti. Un lavoro di precisione che ha soddisfatto anche Alessandro. Il risultato è stato ottimo: le sedie sono piaciute talmente tanto che, quando siamo andati a documentare il progetto con il fotografo, ne mancavano quattro perché Alessandro le ha utilizzate nella sua abitazione!

poltroncina Jefferson



“
il risultato
finale è stato
ottimo, al di
sopra di ogni
aspettativa.

Il velluto utilizzato è un velluto stampato ignifugo, lavabile e con un effetto anticato misto striato, perfetto per l'ambiente rustico e raffinato dell'hotel.

Il progetto all'Hotel La Baita ha superato le iniziali difficoltà e l'estrema meticolosità dei proprietari, rivelandosi un autentico successo. La nostra priorità è sempre la soddisfazione dei clienti, e vedere il loro entusiasmo ci ripaga di tutti gli sforzi.



poltroncina Jefferson

La soluzione è stata ingegnosa: abbiamo creato cuscini lunghi quanto le panche, con il velcro cucito sotto per fissarli saldamente.

La panca aveva una piccola conca al centro, che abbiamo pensato di colmare con un lato di una striscia a tutta estensione di velcro, mentre il lato opposto l'abbiamo cucito sui cuscini.

“
una grande
soluzione
ingegnosa!

“

un rifugio silenzioso,
dove due cuori si
incontrano e il mondo
si ferma.

BS702A
POLTRONCINA

dafne

Con il suo aspetto morbido e accogliente, questa poltrona sembra un invito irresistibile a rilassarsi. Il rivestimento viola, soffice e avvolgente, regala un tocco di originalità che non passa inosservato. Le sue forme curve, quasi organiche, richiamano l'immagine di un fiore appena sbocciato, pronto ad accogliere chiunque desideri immergersi in un comfort assoluto.

*Prodotto in legno
massello con
rivestimento in tessuto.
Essenze e dimensioni
interamente
personalizzabili.
Misure ed essenze
standard su bschairs.it*



Oh Perbacco che bel posto!

La collaborazione con Ornella, la proprietaria dell'Hotel Ambassador Levico, è sempre stata un mix perfetto di professionalità e cordialità. Quando ci ha chiesto di rinnovare la terrazza sopra la piscina, sapevo che questo progetto sarebbe stato speciale. Avevamo già lavorato insieme alla sala e al ristorante, quindi c'era già una solida base di fiducia e rispetto reciproco.

Alla fiera di Rimini, Ornella era rimasta affascinata dal nostro baldacchino modello Perbacco. Nonostante il suo occhio vigile sul budget, la sua passione per il design l'ha portata a contattarci per discutere di un preventivo.

01

Letto a baldacchino
Perbacco per outdoor.

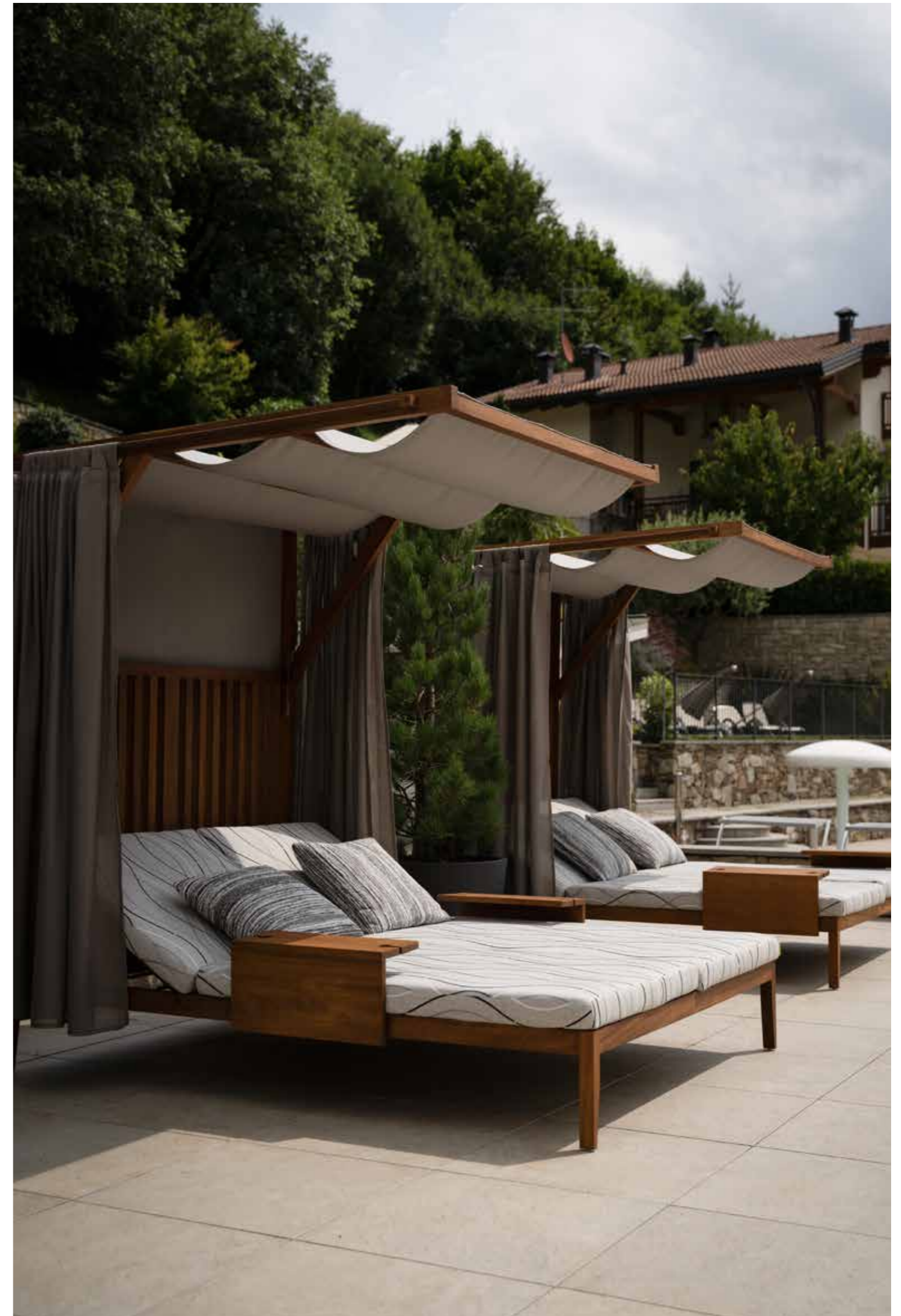

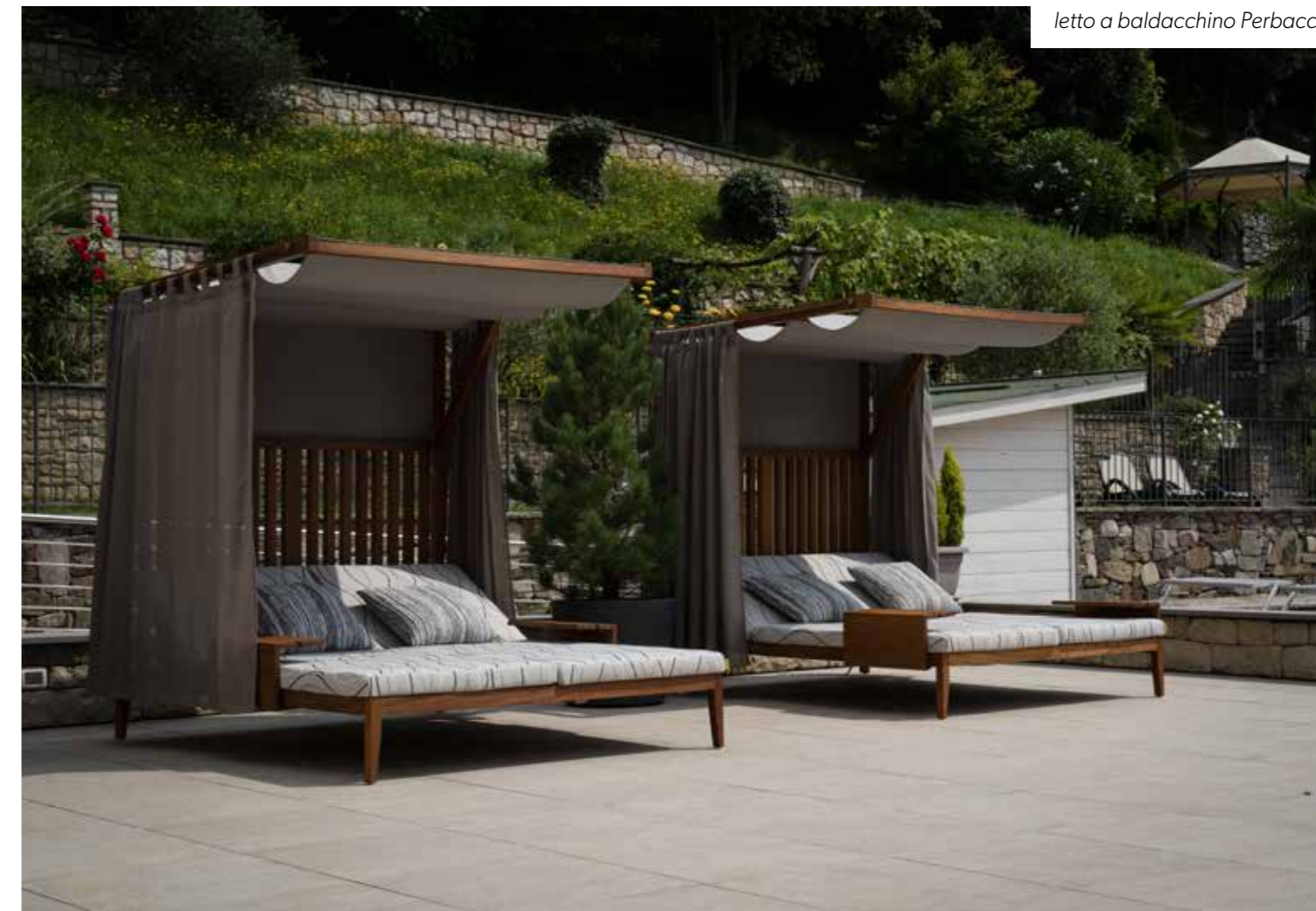

01

AREA ESTERNA terrazza

“
abbiamo
trasformato
uno spazio
radicalmente.

Questo progetto è un esempio perfetto di come un piccolo intervento d'arredo possa trasformare radicalmente uno spazio. La nostra dedizione e passione nel creare soluzioni d'arredo su misura hanno fatto la differenza, e non vediamo l'ora di affrontare nuove sfide con Ornella e il suo splendido hotel.

La terrazza, uno spazio che necessitava di un tocco di eleganza e comfort, era pronta per una trasformazione.

Dopo non lunghe trattative e molteplici campionature, abbiamo deciso di utilizzare un tessuto outdoor con un raffinato disegno a onde nei toni del grigio, abbinato a coperture e tende in grigio tortora. I cuscini rigati nei toni del grigio, nero e marrone aggiungevano un elemento distintivo ma

armonioso. La finitura ad olio completava l'opera, garantendo durabilità e stile.

La consegna è stata un'avventura in sé: i nostri ragazzi, con la sempre instancabile Rita, hanno superato non pochi ostacoli per posizionare i pesanti baldacchini. Il risultato? Un successo totale. Ornella era entusiasta e ci ha confidato che l'area, prima poco utilizzata, era diventata una delle preferite dagli ospiti.





BS701A
POLTRONCINA

alba

Alba e Rollo sono prodotti in legno massello con rivestimento in tessuto. Essenze e dimensioni interamente personalizzabili. Misure ed essenze standard su bschairs.it

BS705A
POLTRONCINA



rollo

BS707A
POLTRONCINA



BS700A
POLTRONCINA

nadir



Lora e Nadir sono prodotti in legno massello con rivestimento in tessuto. Essenze e dimensioni interamente personalizzabili. Misure ed essenze standard su bschairs.it

Da un piccolo dettaglio, ad un **progetto grandioso.**

La storia con l'Hotel Belvedere di Fiera di Primiero è stata una delle più lunghe e articolate della mia carriera, ma anche una delle più gratificanti. Tutto è iniziato con una richiesta un po' particolare: un collega di un amico ci ha chiesto se ci occupassimo anche di rifacimento di imbottiture per sedute. Dopo aver ricevuto delle foto, gli ho spiegato che spesso non conviene rifare le sedute, poiché il costo del rifacimento tendenzialmente supera quello di prodotti nuovi.

Durante una delle mie visite per la distribuzione dei cataloghi, mi sono ritrovata casualmente all'Hotel Belvedere. Con mia sorpresa, ho riconosciuto le sedie delle foto che mi erano state inviate. In quel momento ho capito che il proprietario, il signor Marcello Soffiati, era il contatto iniziale.

01

**Poltroncina Cloud
in velluto effetto
stropicciato.**



01

NUOVA SALA ristorante

Dopo una breve conversazione, abbiamo fissato un appuntamento per discutere del rifacimento delle sedie e proporre nuovi articoli. Le visite successive sono state numerose: campioni di poltrone, tessuti, e complesse valutazioni su come realizzare il progetto in ogni suo dettaglio. Alla fine, Marcello e la sua famiglia mi ha rivelato

che avevano acquistato un hotel adiacente e che avrebbero voluto rifare l'intera sala del ristorante integrando parte della nuova struttura! Il progetto era affidato alle mani esperte dello studio d'arredamento De Florian, ma Marcello ha insistito per progettare le sedie con noi.

poltroncine Jefferson e Pepper

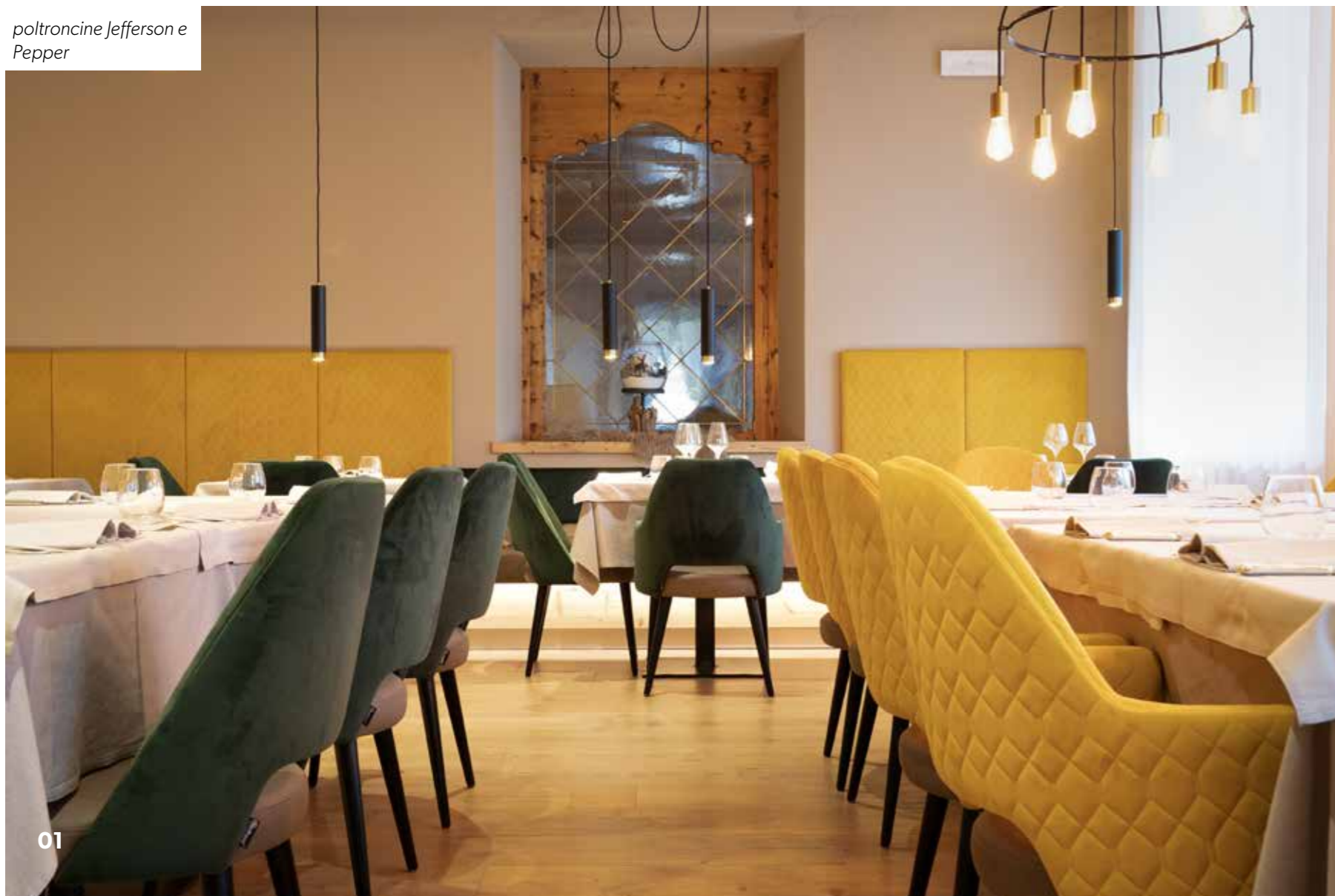

01



01

poltroncine Jefferson e Pepper

Dopo molteplici incontri e simulazioni, la scelta è caduta sui modelli Jefferson e Pepper. Le sedie Jefferson hanno una seduta leggermente più corta per adattarsi agli spazi ridotti e uno schienale inclinato più dritto per massimizzare lo spazio disponibile. Il modello Pepper, simile al Jefferson ma con uno schienale più tondeggiate e alto, è stato scelto per i tavoli rotondi e ovali.

Le Jefferson sono in ecopelle beige marroncino grigio per la seduta, mentre lo schienale è in velluto verde bosco. Le Pepper hanno mantenuto la stessa seduta, con uno schienale in velluto giallo trapuntato.

poltroncina Cloud



02

02

NUOVO SPAZIO dell'hotel

Per il nuovo spazio dell'hotel acquistato, sono stati scelti i modelli Jesolo e Cloud, con sgabelli coordinati. La scelta dei colori è stata un processo lungo e complesso, con De Florian che aveva l'ultima parola, ma coinvolgendo anche me per la spedizione di campioni e tessuti.

Le Jesolo presentano uno schienale in velluto marrone, mentre gli sgabelli Cloud sono in velluto bordeaux. Le gambe di tutte le sedie sono nere, per una finitura elegante e uniforme.

Le panche, già presenti, erano dritte e poco comode, così abbiamo fornito una cinquantina di cuscini per rendere più confortevole l'esperienza degli ospiti.

“

La soddisfazione finale è la più grande ricompensa che possiamo ricevere.



sgabello Cloud

02



02

poltroncina e sgabello Cloud

122

“
una vera esperienza
confortevole per tutti gli
ospiti del Belvedere.

Marcello e il suo gruppo sono rimasti molto soddisfatti del risultato finale e hanno apprezzato la nostra dedizione all'intero progetto. È stato un percorso lungo, ma vedere la soddisfazione nei loro occhi è

la più grande ricompensa che la nostra azienda possa ricevere. Come racconterò a lungo quanto abbia avuto modo di apprezzare la loro ospitalità e genuina generosità, ma questa è un'altra storia.



02

poltroncina Jesolo

poltroncina Pepper

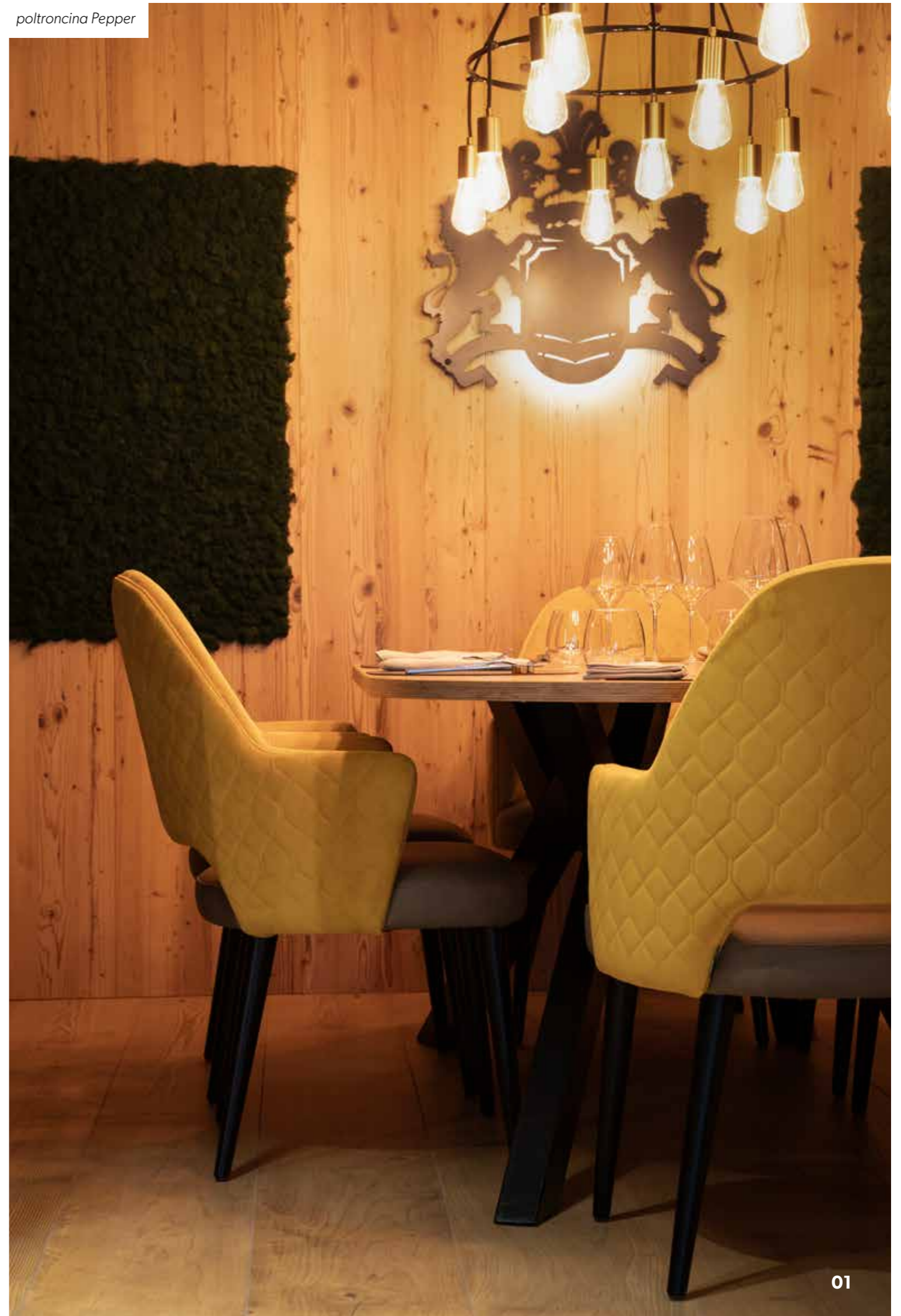

01

123



Un caleidoscopio tra le Dolomiti.

Collaborare con il Como Alpine Dolomite di Alpe di Siusi è stato uno di quei progetti che rimangono impressi nella memoria. Questa struttura fa parte della catena Como, nota per i suoi hotel di lusso a cinque stelle sparsi per il mondo, da Bali alla Thailandia.

Il tutto è iniziato quando lo studio di architettura Otto di Milano ci ha notati in fiera a Rimini. Poco dopo, l'architetto Santiago Luna ci ha contattati, alla ricerca di una sedia perfetta per le camere del Como Alpine.

01

Sedia Moon per le camere
dell'hotel di lusso.

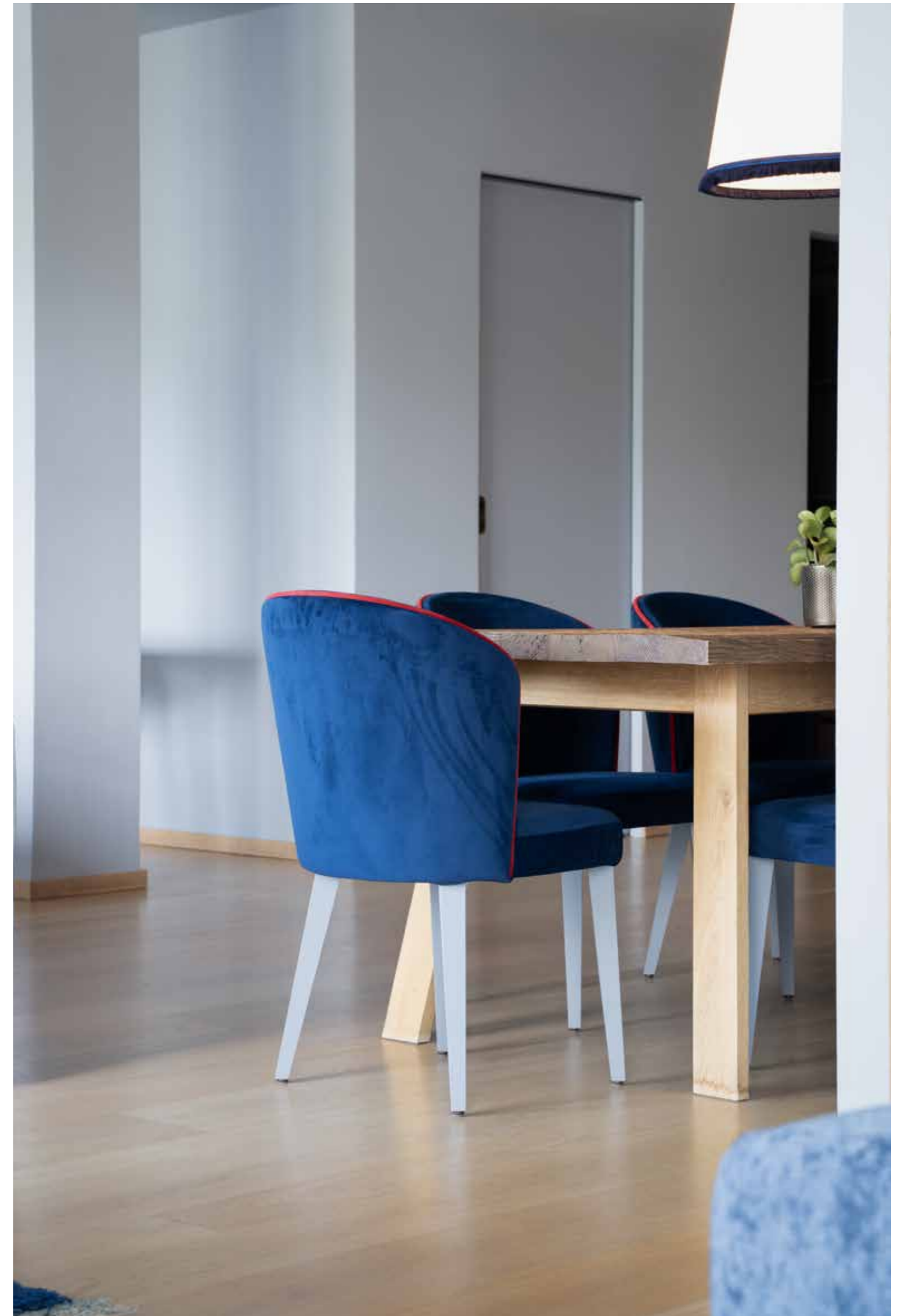



01

I NUOVI appartamenti

Dopo aver spedito diversi campioni, la scelta è caduta sul modello Moon. Tuttavia, hanno richiesto una modifica particolare: sostituire le gambe tornite standard con una gamba piramidale quadrata, laccata in una specifica tinta RAL in coordinato con gli altri arredi. Il tutto, rifinito con un velluto blu e

un cordoncino rosso cardinale, più spesso e prominente rispetto allo standard, per un effetto visivo deciso e di grande impatto.

Il processo è stato incredibilmente rapido: dalla spedizione del campione alla conferma dell'ordine, è passato appena un mese.



“
Una struttura da sogno con una vista mozzafiato.

In sole cinque settimane abbiamo prodotto e consegnato tutte le 115 sedie direttamente all'hotel, situato in una delle zone più protette e incantevoli delle Dolomiti, l'Alpe di Siusi. Qui, l'accesso ai mezzi è limitato per preservare la bellezza naturale del luogo, il che ha reso la consegna un'avventura a sé. L'hotel stesso è un gioiello architettonico, una struttura da sogno che offre una vista mozzafiato sulle montagne circostanti. Il nostro lavoro è stato apprezzato non solo dagli architetti dello studio Otto, ma anche dal gruppo del Como Alpine. Santiago Luna e Gian Paolo Venier, il

direttore artistico del progetto, sono rimasti entusiasti del risultato finale.

In definitiva, questa collaborazione è stata non solo una grande opportunità, ma anche una referenza di alto prestigio per noi. Un progetto che incarna il lusso e la qualità, e che ci ha permesso di lasciare il nostro segno in uno degli hotel più spettacolari delle Dolomiti. Un vero successo, da qualsiasi punto di vista lo si guardi.



BS656B
SGABELLO

WOOD- dbrid- ge

Woodbridge e Asia sono prodotti in legno massello con rivestimento in tessuto. Essenze e dimensioni interamente personalizzabili. Misure ed essenze standard su bschairs.it

BS461B
SGABELLO



asia **BS638BL**
POUF

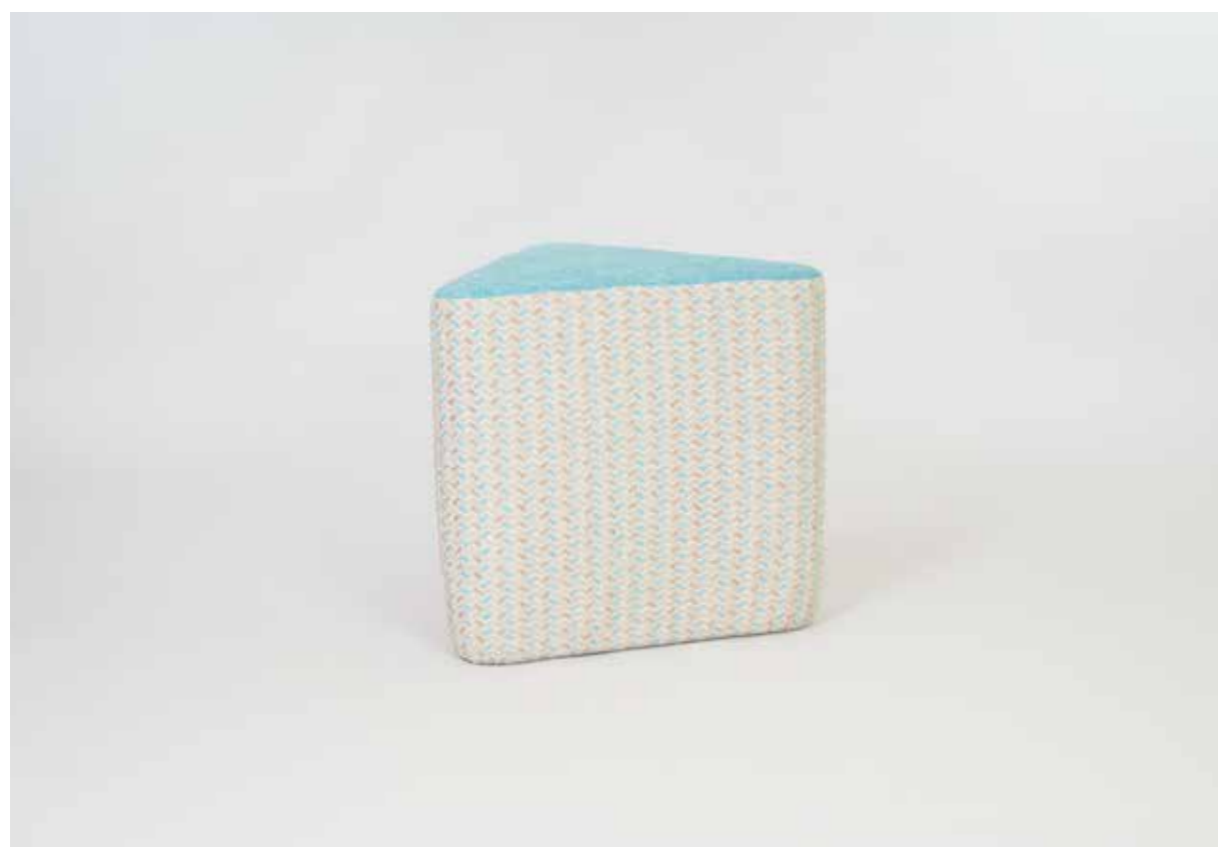

BS619B
SGABELLO

cloud



Cloud e Paris sono prodotti in legno massello con rivestimento in tessuto. Essenze e dimensioni interamente personalizzabili. Misure ed essenze standard su bschairs.it

Riflessi cangianti tra le cime delle Alpi.

Durante una delle mie consuete distribuzioni di cataloghi, ho avuto il piacere di visitare l'Hotel Val a Selva Val Gardena. Qui ho incontrato il signor Armin, che mi ha raccontato del suo desiderio di rinnovare le sedie di una piccola sala. Le vecchie coperture in ecopelle si stavano screpolando, e con l'occasione di rifare il bar, hanno deciso di affrontare entrambi i progetti.

Il bar, interamente rinnovato da un arredatore, è diventato il fulcro del nostro intervento.

01

Sedie modello Leone
per l'arredamento del
nuovo bar.

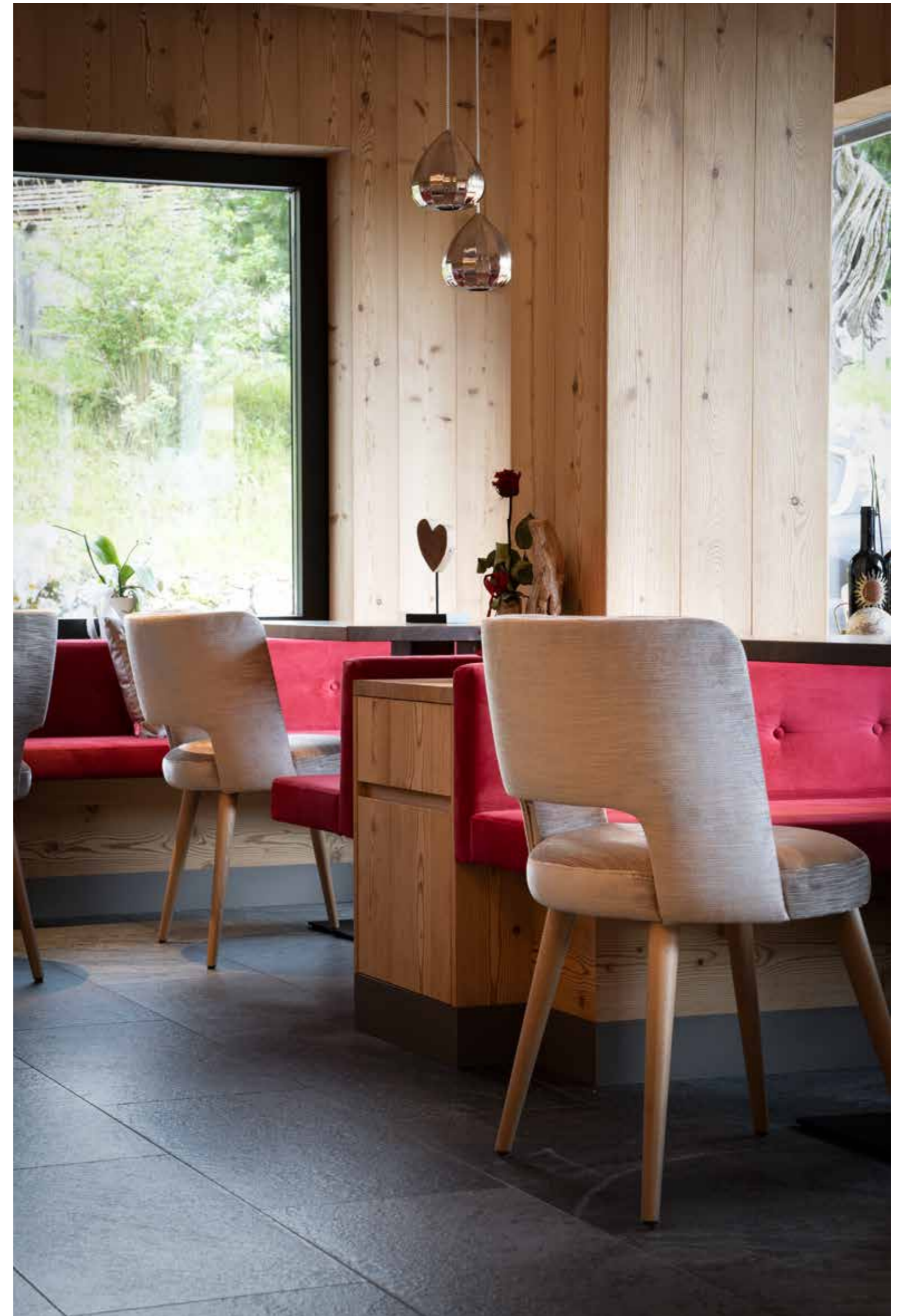

sedia Lione



01
NUOVO
bar

Dopo molte discussioni e ripensamenti, i proprietari hanno scelto le poltroncine Lione, rivestite in velluto. Questo velluto rigatino, con il suo effetto cangiante, ha trasformato le sedie in autentici gioielli. Il processo di selezione del colore non è stato semplice. Siamo tornati tre volte per discutere

delle varie opzioni. Inizialmente, Armin voleva un velluto stropicciato, ma poi è risultato troppo oro. Successivamente, abbiamo provato con tonalità di platino e argento, ma alla fine, la scelta è ricaduta su un velluto cangiante che ha conquistato tutti.



sedia Lione



“
un tessuto
magico che
muta a seconda
dei riflessi.”

L'iridescenza del tessuto fa sì che le poltroncine cambino colore e riflessi a seconda della luce, creando un'atmosfera luminosa e raffinata. Posizionate in un bar circondato da una veranda, queste poltroncine catturano e riflettono la luce naturale, rendendo l'ambiente ancora più accogliente e brillante.

Il risultato è stato apprezzatissimo, e le poltroncine hanno ricevuto molti complimenti da parte degli ospiti. La

combinazione del tessuto lussuoso e la posizione strategica nel bar hanno reso l'intervento un successo.

Confido che il prossimo passo sia il rinnovo della piccola sala, per completare l'opera e dare all'Hotel Val un tocco finale di splendore. I proprietari sono rimasti estremamente soddisfatti del nostro lavoro, e noi siamo lieti di aver contribuito a creare un ambiente tanto raffinato quanto unico.

“

un frammento di natura
che porta con sé la
forza degli alberi e la
libertà del mare.

BS712TL
TAVOLINO componibile

gilmore

Con il suo piano asimmetrico, le venature naturali del legno e le gambe sottili in legno chiaro, questo tavolino attraverso una superficie accattivante richiama una semplicità raffinata. Un pezzo che racconta la bellezza dell'essenziale e invita a momenti di convivialità spontanea.

*Prodotto in legno
di noce e faggio.
Essenze e dimensioni
interamente
personalizzabili.
Misure ed essenze
standard su bschairs.it*



Ultimo conteggio al fotofinish.

Grazie al passaparola di Patrizio e Oscar, i titolari dell'hotel Costabella di Moena, l'Hotel Foresta ci ha contattati. Avevano bisogno di rinnovare la sala e il ristorante, cambiando sedute e panche. Il rapporto con i proprietari, Walter e Riccardo, è stato molto cordiale.

Dopo un paio di visite, hanno deciso di optare per il modello Ticino, con seduta in eco-nabuk sui toni del marrone e schienale sempre in eco-nabuk con una stampa moderna effetto lino, sull'azzurro celeste.

01

Panca su misura per la sala ristorante.



NUOVA SALA ristorante

Ricordo che nutrivo qualche dubbio quando abbiamo visto le sedie finite nel nostro laboratorio di campionatura, pensavo che la paletta colori non fosse ottimale. Tuttavia, una volta contestualizzate nell'ambiente dell'hotel, il risultato è stato sorprendentemente bello. La seduta è stata

realizzata leggermente più alta rispetto al normale, allungando le gambe, mentre nelle panche abbiamo mantenuto le cuciture esistenti. Una particolarità di questo progetto è che l'hotel non chiude mai. Abbiamo quindi concordato una settimana in cui avrebbero lasciato libera la sala.

poltroncina Ticino



poltroncina Ticino



“

Un buon design che ha saputo trasformare le idee in realtà.

Ad ogni appuntamento per gestire le varie fasi del progetto contavamo e ricontavamo assieme il numero ideale di sedute da predisporre in sala: una volta 18, poi 19, poi 20, e così via, per essere assolutamente sicuri del numero esatto. Alla fine, credo che le abbiamo contate decine di volte!

Nonostante le iniziali incertezze e le numerose verifiche, il risultato finale ha superato le aspettative. Questo progetto ha dimostrato ancora una volta la capacità del buon design di trasformare le idee in realtà, con l'aggiunta di un'eleganza senza tempo e una precisione impeccabile. E così, l'Hotel Foresta ha potuto accogliere i suoi ospiti in un ambiente rinnovato e raffinato, pronto per nuove avventure.



poltroncina Ticino

Lunedì abbiamo ritirato le panche, le abbiamo portate in laboratorio per rifarle, e le abbiamo riportate venerdì mattina, pronte per essere utilizzate il sabato per la colazione degli ospiti.

Uno degli aneddoti più divertenti di questo progetto è stata la meticolosità del signor Walter nello stabilire il numero esatto di sedie da produrre.

“

abbiamo contato e ricontato il numero delle sedute per rendere tutto perfetto.



poltroncina Ticino

“

ad ogni giro, un nuovo
pensiero, una nuova
ispirazione

BS483A
POLTRONA

oklahoma

Modello dal design anni '80 con un fascino irresistibile. Ogni volta che ci si siede, si viene proiettati in un'altra epoca. Mentre la poltrona ruota lentamente, le idee sembrano prendere forma insieme ai movimenti del complemento d'arredo. A volte, basta solo una poltrona per far ruotare il destino.

*Prodotto in legno
massello con
rivestimento in tessuto
e base in metallo.
Essenze e dimensioni
interamente
personalizzabili.
Misure ed essenze
standard su bschairs.it*



Quattro al prezzo di due!

Il progetto dell'Hotel Vernel di Santa Cristina è stato un'esperienza affascinante e costruttiva per noi, nata dalla collaborazione con lo studio Art Domus di Ortisei.

Non molto tempo prima, ci eravamo presentati come progettisti e produttori presso il loro studio, e siamo stati presto contattati per un progetto in corso all'hotel Vernel. Durante la selezione della palette di colori proposta dall'arredatore, abbiamo avuto il piacere di conoscere il proprietario. Dopo alcuni test, ci siamo recati di persona a presentare le nostre proposte alla famiglia Perathoner.

01

Poltroncina modello
Jefferson rivestita con
tessuto verde.



01

NUOVA SALA ristorante

Hanno scelto il modello Jefferson, rivestito con un tessuto verde fornito dal tappezziere locale, Fill della Gardena Decor. Il tessuto scelto era un vellutino trapuntato per lo schienale interno e in tinta liscia per la seduta e lo schienale

posteriore. Hanno richiesto una gomma più rigida, con densità 50, specifica che poi è stata rivista dal Signor Perathoner per dare maggiore morbidezza e comfort alle sedute.

poltroncina Jefferson



01

panca Paris



02

Nonostante alcuni imprevisti e modifiche rispetto alle richieste iniziali, il risultato finale è stato molto apprezzato. La sala, rinnovata con i nostri arredi, ha acquisito un'eleganza e una freschezza nuove.

“

Stile, eleganza e freschezza per la sala, che spettacolo.

01



poltroncina Jefferson

02

AREE DELL'albergo

Nel sviluppare il progetto, il numero di sedie richieste è aumentato progressivamente da 32 a 36, con ulteriori modifiche agli ambienti. Hanno aggiunto anche una panca modello Paris per una nicchia all'ingresso, vicino alla reception, e due poltrone Austin, girevoli per l'ufficio.

Durante la consegna, abbiamo vissuto un momento divertente con il Signor Perathoner. Quando io e Rita siamo arrivate con il camion, ci ha accolto con aria un po' preoccupata, chiedendoci se il lavoro non fosse eccessivo per sole due persone. Ho risposto con un sorriso, rassicurandolo che avremmo gestito il montaggio secondo i tempi concordati.

poltroncina Jefferson



01

“

Un episodio esilarante che vale la pena raccontare!

La sua preoccupazione si è presto trasformata in ammirazione quando ha visto la nostra efficienza e professionalità. È stato un bel momento che ha rafforzato la fiducia reciproca e ha reso la giornata ancora più gratificante.

Alla fine, il Signor Perathoner si è dichiarato estremamente soddisfatto del lavoro svolto, e noi siamo felici di aver contribuito a migliorare l'Hotel Vernel. Nonostante le sfide e le richieste mutevoli, l'esperienza si è rivelata gratificante. Questo progetto ha dimostrato ancora una volta che il vero design nasce dalla fusione di professionalità e onestà creativa. Siamo orgogliosi di aver portato un tocco di eleganza e funzionalità in questo splendido hotel.



Lounge bar lost in translation.

Questo progetto all'Hotel Post di Moena ha dimostrato la nostra dedizione nel completare le richieste dei clienti, anche quando le specifiche non sono del tutto chiare. La nostra disponibilità a risolvere problemi e adattarci alle circostanze ci permette di garantire risultati soddisfacenti, coltivando sempre un atteggiamento propositivo e professionale.

L'Hotel Post di Moena è stato un progetto stimolante, che ha richiesto un alto grado di flessibilità e prontezza nel rispondere alle diverse esigenze emerse lungo il percorso. Tutto è iniziato grazie a Patrizio Prandi, proprietario dell'Hotel Costabella di Moena, che ci ha consigliato a Nicolò e a sua madre, gestori dell'Hotel Post.

01

Sgabello modello Leone
per la nuova saletta
lounge bar.

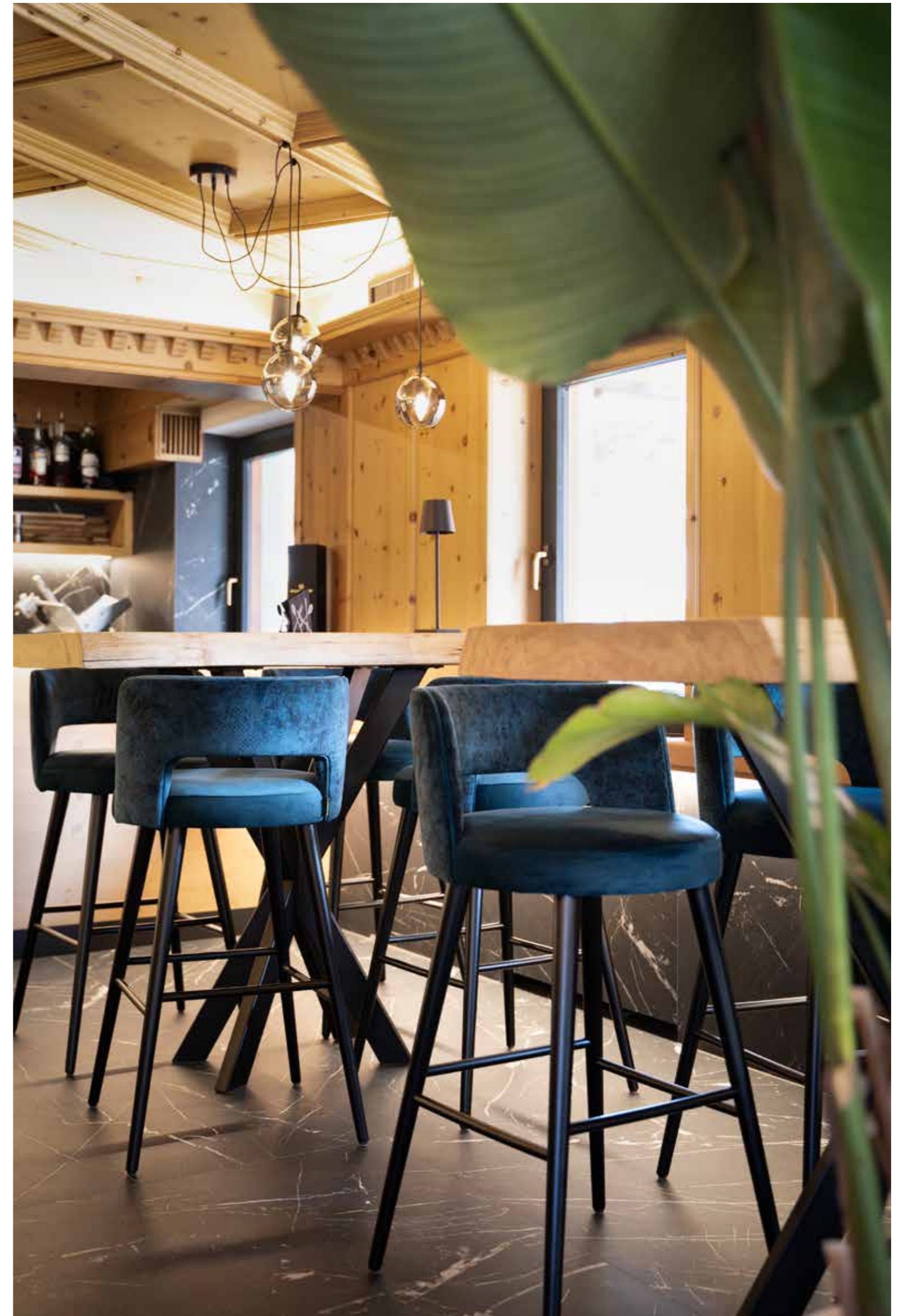

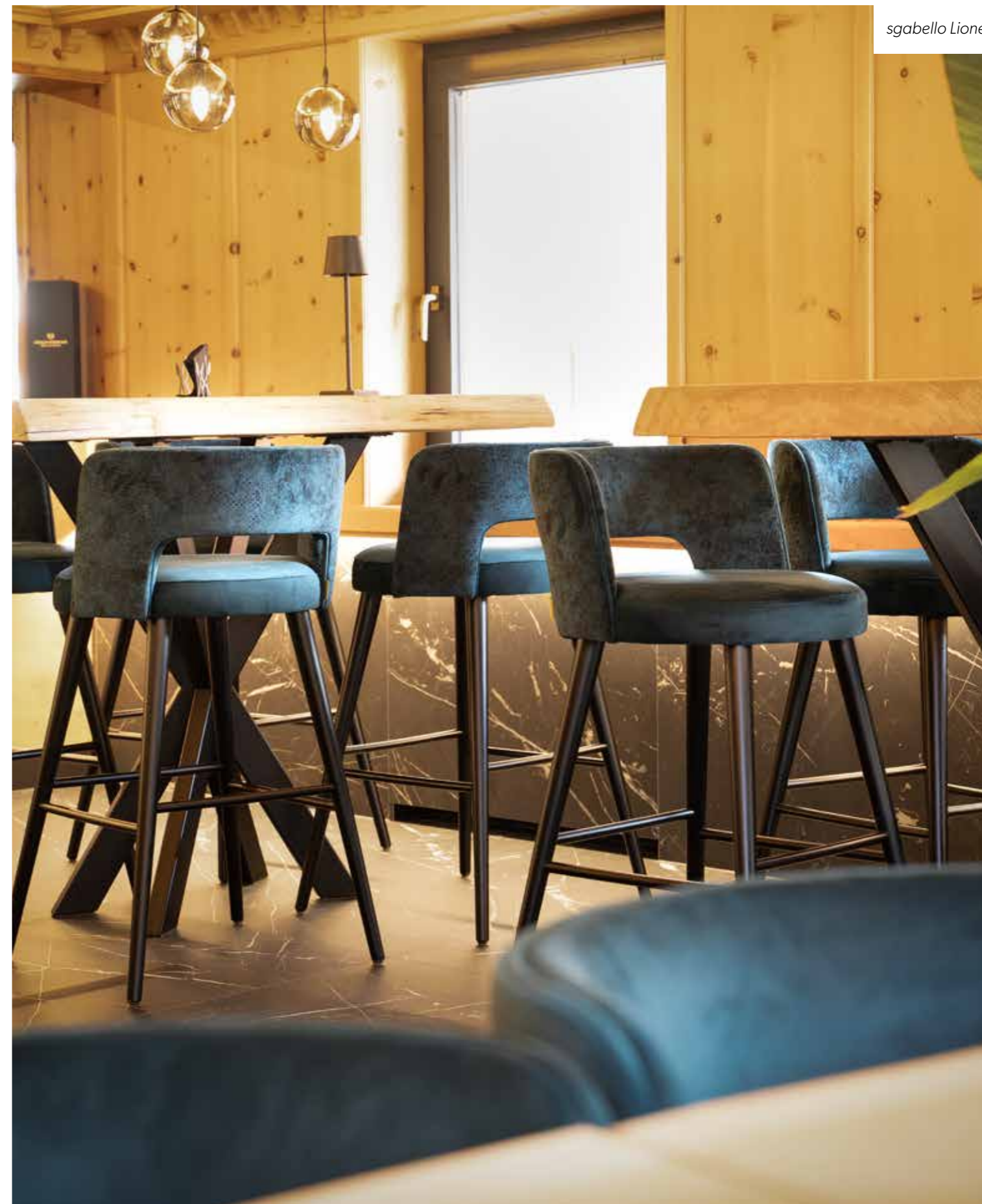

01 LOUNGE bar

Con il contributo dell'architetto AB Interior Design di Alberto Buffolino, un professionista che ha seguito il progetto con grande attenzione ai dettagli, siamo riusciti a dare vita a uno spazio di grande impatto visivo. L'obiettivo era rinnovare una saletta al primo

piano, destinata a diventare una lounge bar per aperitivi. Dopo aver valutato diverse opzioni, siamo arrivati alla scelta definitiva: dieci poltroncine e dieci sgabelli del modello Lione, con gambe nere e rivestimento in velluto petrolio.



sedia Lione

“
una grande
sfida
accolta con
entusiasmo.”

La compattezza e l'eleganza di queste sedute si sono dimostrate la scelta ideale per lo spazio, con una linea moderna e un tocco di colore che ha aggiunto carattere all'ambiente.

Un aspetto interessante di questo progetto è stato l'adattamento di alcuni elementi, come la panca, che ha richiesto più fasi di lavoro per raggiungere la soluzione perfetta. I pannelli che ci sono stati forniti inizialmente non combaciavano con la base successivamente modificata dal falegname, ma grazie alla

nostra dedizione e al lavoro di squadra, abbiamo ritirato i pannelli, li abbiamo adattati e consegnati nuovamente senza intoppi.

In definitiva, il lavoro all'Hotel Post di Moena è stato una sfida che abbiamo accolto con entusiasmo. Ogni progetto ha le sue complessità, ma ciò che conta è la capacità di affrontarle con determinazione, offrendo soluzioni pratiche e risultati che rispecchiano le aspettative del cliente.

anversa

BS491P
POLTRONA



155

BS542A
POLTRONA

fran- cofor- te

*Francoforte e Siviglia
sono prodotti in
legno massello
con rivestimento in
tessuto. Essenze e
dimensioni interamente
personalizzabili.
Misure ed essenze
standard su bschairs.it*



154

siviglia

BS622P
POLTRONA



BS492A
POLTRONA

la spe- zia

*Anversa e La Spezia
sono prodotti in
legno massello
con rivestimento in
tessuto. Essenze e
dimensioni interamente
personalizzabili.
Misure ed essenze
standard su bschairs.it*



Camera con **vista cangiante.**

All'Hotel Cerana di Madonna di Campiglio, ogni incontro con Margherita e Daniele è sempre un piacere. Con loro, ogni anno c'è sempre qualcosa di nuovo da realizzare. Abbiamo iniziato con la hall, per poi passare alla sala ristorante, ai divanetti laterali alla reception e persino al bancone della reception. Sono seguiti i lettini della spa e, nell'ultima consegna, le poltroncine per tre suite completamente rinnovate.

Attualmente, siamo impegnati su un nuovo progetto per il rooftop, che includerà una spa e altre tre suite, ancora in fase di definizione.

01

Poltroncina Kaos in
velluto cangiante.

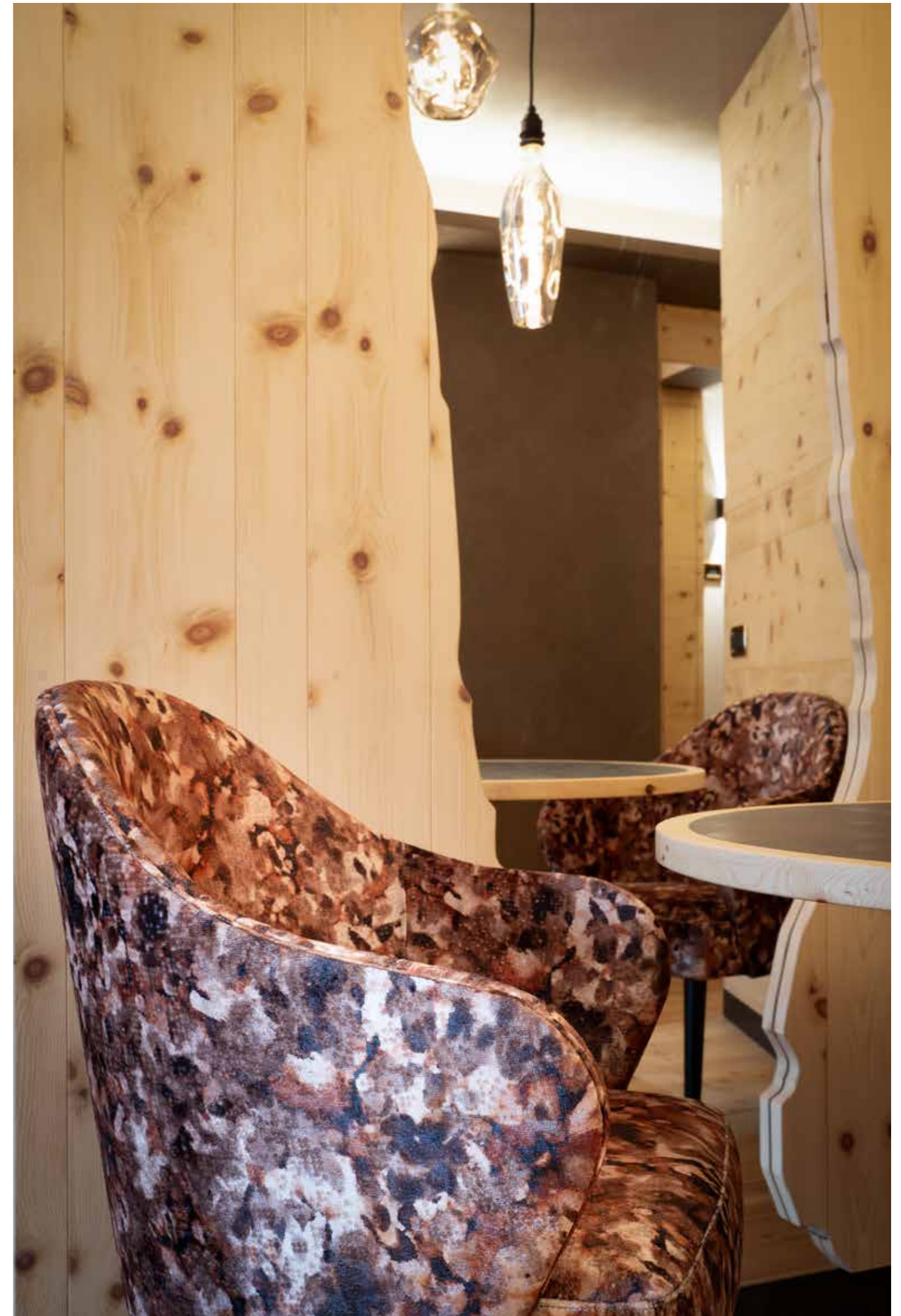

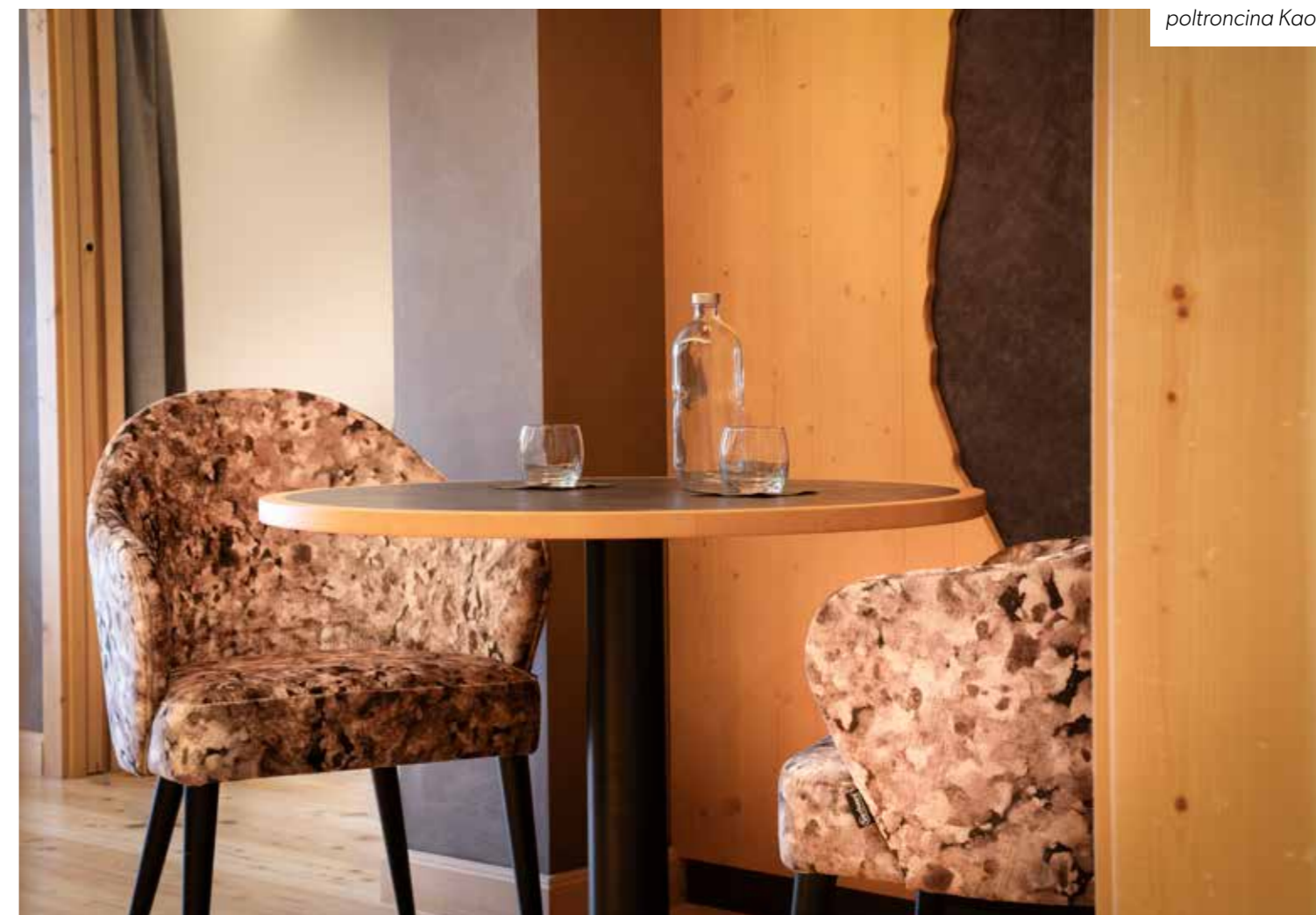

01

NUOVE suite

Le sei poltroncine Kaos realizzate per le suite sono state una sfida interessante. Partendo dai render dell'architetto dello studio AB Interior Design di Alberto Buffolino, abbiamo notato che le poltrone originali erano troppo grandi per lo spazio disponibile. Così, abbiamo creato una versione più compatta, adatta sia per sedersi comodamente che per pranzare, cenare o fare colazione in camera.

La vera particolarità sta nel tessuto scelto: un velluto cangiante straordinario, con un disegno astratto. Due poltroncine sono in tonalità rame, due in platino e due in verde. Il tessuto sembra avere delle gocce di rugiada che brillano a seconda della luce e dell'angolazione, donando un tocco di magia e carattere alle camere. Le gambe nere completano l'eleganza del design.

“

un vero
capolavoro
grazie al
tessuto astratto.

Margherita è rimasta felicissima del risultato, e non possiamo che essere d'accordo: queste poltroncine sono un vero capolavoro. Se avesse scelto un tessuto diverso, l'effetto non sarebbe stato lo stesso. È stato un piacere lavorare con loro e vedere come, ogni anno, possiamo contribuire a rendere l'Hotel Cerana ancora più speciale e accogliente.

poltroncina Kaos

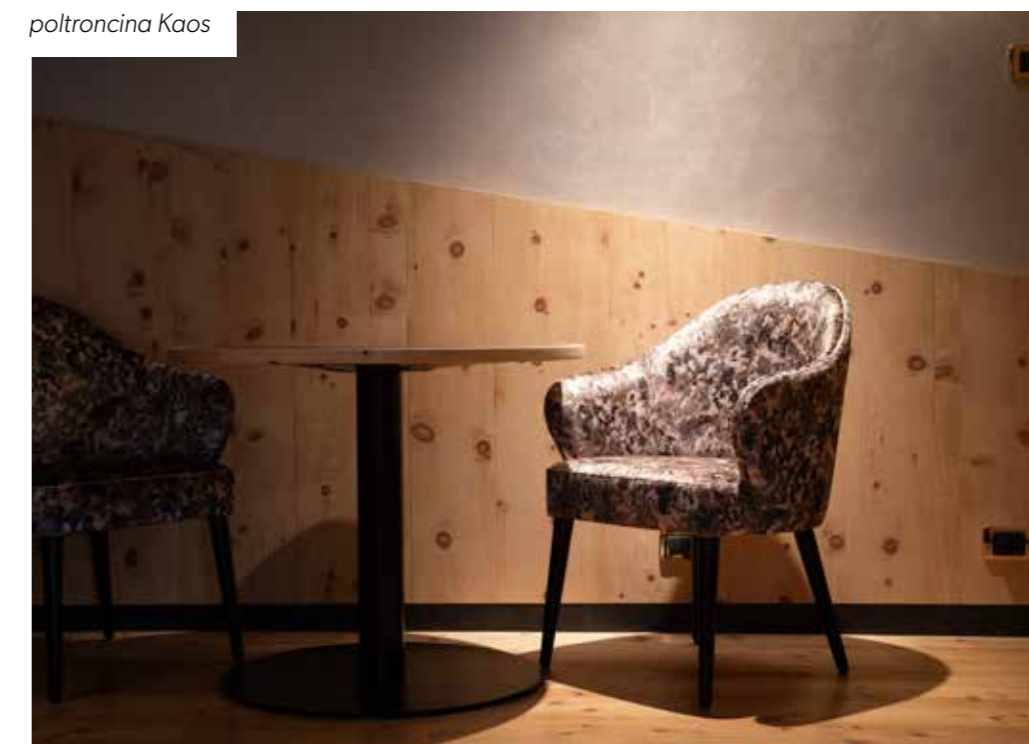

Il segreto per dare vita ad una sala **che parla al cuore.**

Il vero segreto per creare una sala che parla al cuore risiede nella capacità di trasformare un ambiente ordinario in un'esperienza emozionale profonda. Questo processo magico inizia con l'attenzione ai dettagli che tessono un arazzo di significati e sentimenti.

La scelta dei materiali è fondamentale: un divano dalle linee eleganti e dal tessuto morbido invita al relax, mentre una parete di legno naturale aggiunge un calore senza tempo. Ma non è solo il materiale che conta; è il modo in cui lo utilizziamo. È un'arte che richiede sensibilità e passione, ma che, una volta realizzata, regala una connessione profonda con il proprio spazio, facendolo diventare un'estensione di se stessi.

**Divano Santa Monica
BS468L**



Un orchidea rosa per gli ospiti.

L'Hotel Atlantic di Abano Terme è uno di quei progetti che ricordo con particolare affetto. Qualche anno fa, il signor Matteo Carraro, insieme alla moglie, alla sorella, alle due figlie e a tutta la famiglia (davvero deliziosa), venne a trovarci con un piccolo pullman. Avevano deciso di rinnovare completamente la hall e, dopo averci conosciuti, ci affidarono l'intero progetto.

01

Divano, pouf e poltrona
della collezione Chicago.



01

L'INGRESSO hall

Iniziammo con la scelta delle poltroncine: due Cloud Arcobaleno in un angolo per dare un tocco di vivacità e sette poltrone Cloud con tre divani Cloud in velluto color petrolio, abbinati a cuscini color cipria. Nella parte posteriore, invece, optammo per un mix di modelli Dublino

e Chicago, entrambi in velluto cangiante, con tonalità che spaziavano dal petrolio al salvia, sempre accompagnati da cuscini rosa cangianti. A completare l'ambiente, aggiungemmo alcuni pouf Dublino di vari colori, creando un'atmosfera accogliente e sofisticata.

poltroncina Ticino



02



poltroncina Austin

“
Abbiamo dato nuova vita all'hotel, che ora più che mai, risplende di luce propria.

L'altezza delle sedute, volutamente superiore allo standard (45 cm), fu pensata per garantire un comfort ottimale, anche per chi ha qualche difficoltà ad alzarsi.

Optammo anche per il modello Ticino, con un velluto sui toni del tortora. La seduta in tinta unita e lo schienale decorato con un motivo che richiama

una piccola coda di pavone conferirono un'eleganza unica all'ambiente. Anche gli sgabelli del bar furono ritappezzati nello stesso velluto, garantendo così una perfetta continuità stilistica. L'aspetto che più mi ha ispirato nel visualizzare questo progetto sono state le meravigliose orchidee che ora accompagnano con morbida eleganza l'abito delle poltroncine Ticino.

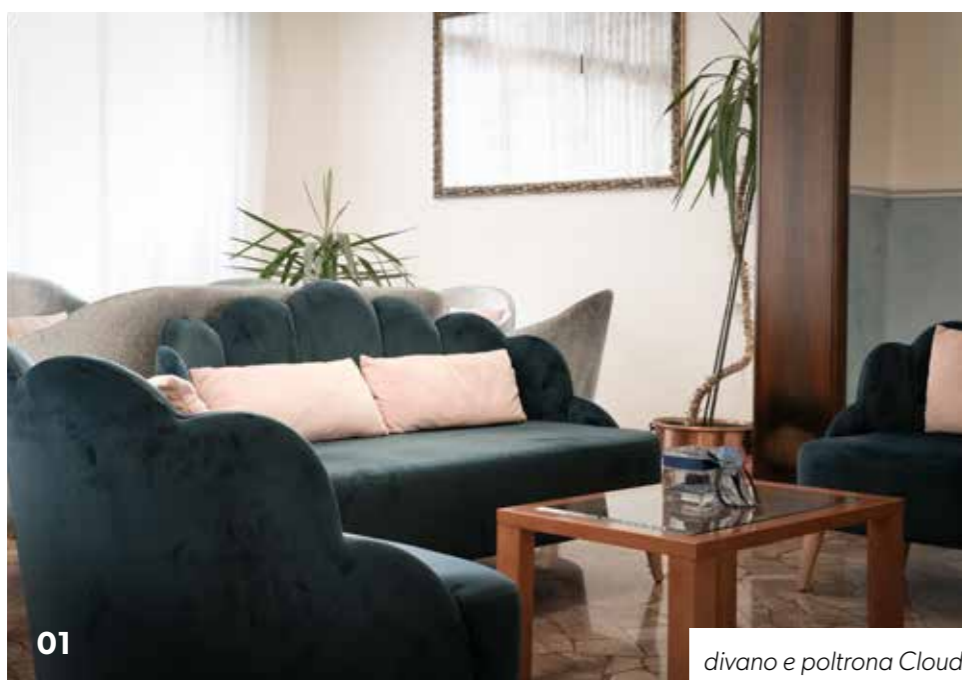

01

divano e poltrona Cloud

02

ZONA bar

Per la zona del bar abbiamo inserito tre poltroncine Austin in velluto azzurro polvere, con un cordoncino blu scuro, accostate a tre piccoli tavolini. Il tutto fu un successo, nonostante qualche ritardo nella produzione. Per evitare di lasciare la hall vuota, temporaneamente avevamo collocato alcuni arredi dallo showroom, creando un curioso mix che i clienti, sorprendentemente, trovarono affascinante.

L'intero progetto ha dato nuova vita all'Hotel Atlantic, trasformando gli spazi in luoghi accoglienti e raffinati, perfetti per accogliere gli ospiti in un'atmosfera di lusso e comfort. È sempre una soddisfazione vedere come l'attenzione ai dettagli e una scelta accurata dei materiali possano fare la differenza. E quando i clienti, come la famiglia Carraro, sono così entusiasti del risultato, la soddisfazione è ancora più grande.



collezione Chicago

01

Il calore invisibile del legno nella **natura e nell'arredo.**

Il legno è un custode silenzioso di storie, un frammento di natura che, una volta portato tra le pareti di uno spazio, infonde calore e vita.

Il suo fascino risiede nel suo potere invisibile, quella sensazione di accoglienza e serenità che si percepisce al primo contatto, quasi fosse un respiro antico che si mescola all'aria, accarezzando lo spirito. La sua essenza ci richiama alle radici profonde della Terra, al profumo dei boschi e alla bellezza imperfetta delle foreste.

Nel design d'interni, il legno si trasforma in arte, plasmato dalle mani di chi sa coglierne l'anima e valorizzarla con cura. Le venature irregolari, ogni nodo, ogni sfumatura che cambia sotto la luce, raccontano la sua autenticità. È un materiale vivo che evolve nel tempo.

**Tavolino componibile
rettangolare e rotondo Rio
de Janeiro BS615TLQ**



Dolce attesa in sala d'attesa.

Un giorno, Michael, uno dei titolari della Pasticceria Stefany & Vale di Casalserugo, mi chiama manifestando interesse per il rinnovo delle sedie del suo locale.

Concordiamo un appuntamento, ma quando arrivo capisco subito che sarà una sfida: il bar è in piena attività e Michael è sommerso dai clienti. Aspetto pazientemente un'ora finché finalmente riesce a dedicarmi un po' di tempo. Gli mostro modelli e finiture, e lui sembra apprezzare le nostre proposte. Parlo anche con la sorella e con la madre che esprime qualche dubbio sulla necessità di investire in prodotti di qualità più costosa.

01

Sedia e sgabello della
collezione Leone.

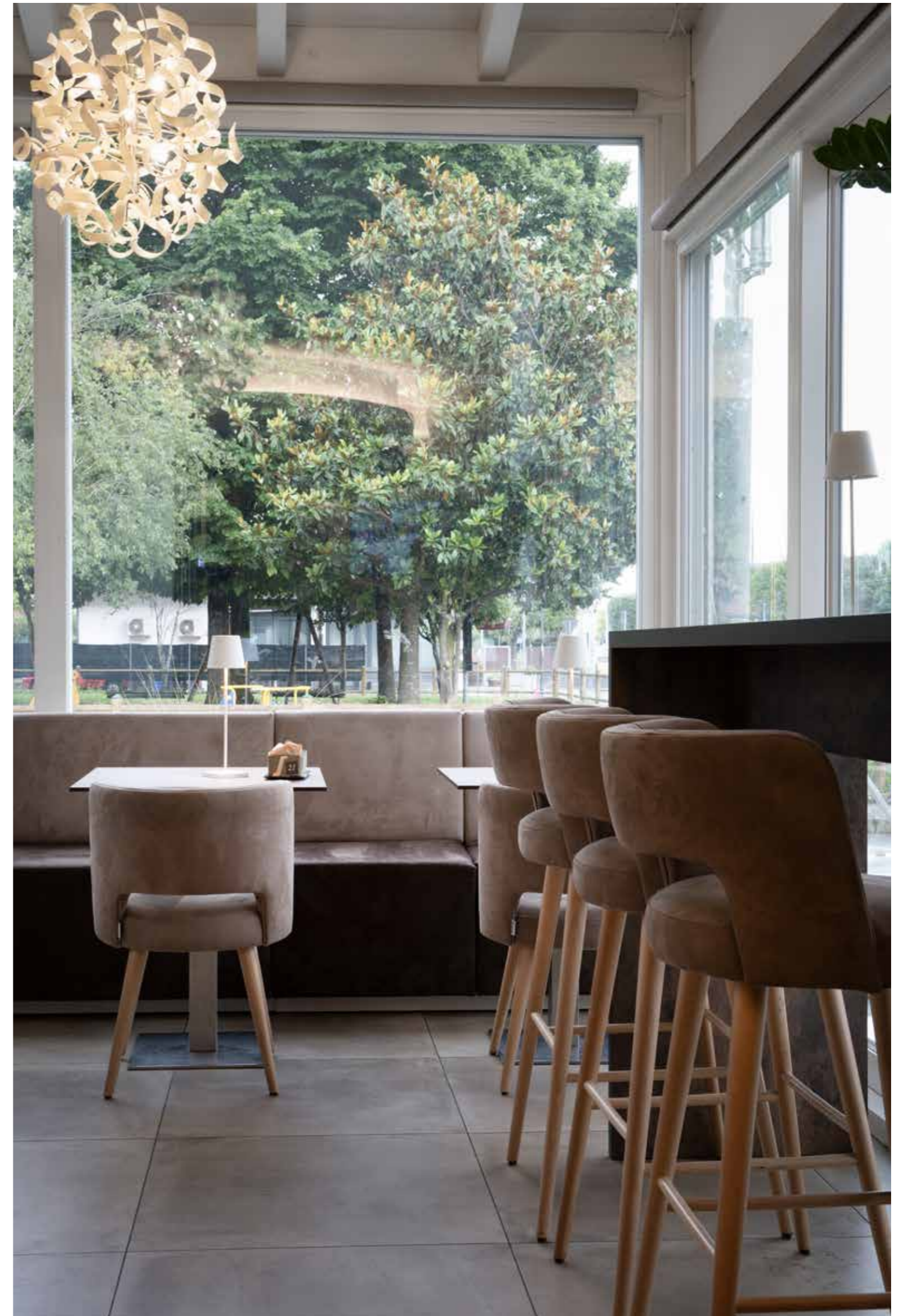



01
SALA
bar

Michael desiderava delle sedie durevoli, visto che le precedenti si erano rovinate in soli tre anni. Dopo alcuni mesi di riflessione, ci risentiamo e finalmente conferma l'ordine. Il progetto completo è stato una grande sorpresa: poltroncine Lione con gambe in tinta naturale e rivestimento in eco-

nabuk tortora, nuovi piani per i tavoli in HPL e il rifacimento delle panche esistenti. Nonostante il caos del periodo natalizio e i lavori di manutenzione che hanno reso la consegna un po' complicata, siamo riusciti a rispettare i tempi.



pouf Dublino

“
un'aurea dal
dolce gusto e
dall'insaziabile
voglia.

Quando siamo arrivati per l'installazione a inizio anno, il cantiere era in piena attività: pitture, pulizie e una confusione incredibile. Tuttavia, siamo riusciti a montare tutto e il risultato finale è stato spettacolare.

Il nuovo arredamento ha trasformato la pasticceria, rendendola ancora più accogliente e funzionale. Grazie a questo progetto, diversi locali dei Colli Euganei, frequentatori abituali della pasticceria,

hanno notato il cambiamento e ci hanno contattato per valutare i nostri prodotti per i loro locali sui Colli Euganei.

Michael e la sua famiglia sono rimasti molto soddisfatti del risultato, e noi siamo orgogliosi di aver contribuito a migliorare l'ambiente di un luogo così amato dai clienti. È stata un'esperienza impegnativa, ma alla fine, vedere la felicità negli occhi dei proprietari ha ripagato ogni sforzo.

Rio de Janeiro è un prodotto in legno di Iroko. Dimensioni interamente personalizzabili. Misure standard su bschairs.it

“

dove la quiete incontra
il sole, nasce pura
armonia.

BS615LT
OUTDOOR

rio de janeiro

Questo lettino è la promessa di un pomeriggio rubato al mondo. Minimalista, sì, ma con quel tocco di "vieni e dimentica tutto." Ti sdrai e, all'improvviso, il sole sembra splendere solo per te. Non è solo un mobile, è un invito a fermarti, respirare e lasciare che il tempo scorra senza fretta.





Qualità emergente in spazi armoniosi.

Relais Bellaria di Bologna è stato uno dei clienti incontrati alla fiera di Rimini. Il direttore, il signor Angelo, cercava delle sedute per rinnovare la hall, che aveva dei divani in ecopelle rossa ormai usurata dal tempo.

Dopo aver presentato la nostra offerta, Angelo mi ha informato che aveva ricevuto una proposta più vantaggiosa da un'altra azienda per quello che sembrava uno dei nostri modelli. Ho capito subito che si trattava di un nostro ex rivenditore e ho spiegato ad Angelo la differenza nella qualità della produzione e dei materiali utilizzati per quel tipo di prodotti.

La nostra produzione garantisce uno standard qualitativo elevato per poter essere comparato con prodotti di importazione o di manifattura non artigianale.

01

Poltrona della collezione
Santa Monica.



L'INGRESSO hall

Il signor Angelo ci ha dato l'opportunità di corroborare dal vivo le mie affermazioni riguardo alla differenza di qualità. Ciò ha richiesto più appuntamenti solo per analizzare tessuti e combinazioni e testare i campioni dei modelli che avevano in

mente. Dopo una perigliosa valutazione, hanno optato per le poltrone e i divani Santa Monica, alternati con poltrone e divani Cardiff, personalizzati con una larghezza maggiore rispetto allo standard.

divano Cardiff



poltrona Santa Monica

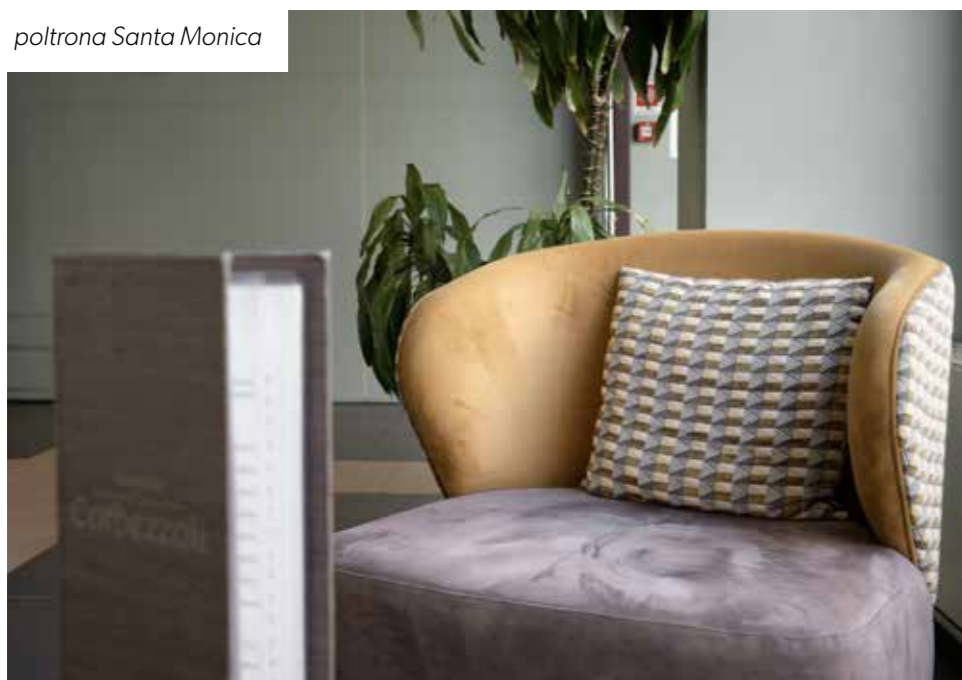

Per i rivestimenti, abbiamo scelto un eco-nabuk marrone effetto anticato per la seduta e un tessuto con un piccolo disegno geometrico nei toni dell'ocra, grigio e marrone per lo schienale posteriore. La parte frontale degli schienali è stata realizzata in velluto ocra, richiamando il colore dello schienale posteriore. Le gambe delle sedie e dei divani sono state tinte in noce scuro, quasi nero.

“

Colori caldi e un velluto morbido per accogliere tutti gli ospiti del Relais.



poltrone Cardiff e Santa Monica

“

Siamo riusciti a dare valore alla qualità e alla durevolezza dei nostri prodotti, ne siamo fieri!

Angelo e il signor Mazza sono rimasti estremamente soddisfatti del nostro lavoro.

Questo progetto mi sta particolarmente a cuore, poiché mi ha permesso di dimostrare concretamente l'importanza della qualità dei materiali e del servizio. Spesso si parla di "qualità" e "durevolezza" senza poterle dimostrare, ma questa volta abbiamo avuto l'opportunità di dare valore reale a queste parole.

Abbiamo aggiunto due tavolini rotondi, uno di diametro 60 cm e l'altro di 80 cm, il più piccolo più alto e il più grande più basso, coordinati in tinta noce scuro come le gambe delle sedie. Il tutto è stato arricchito da cuscini realizzati con lo stesso tessuto geometrico dello

schienale posteriore. Alla fine, il risultato è stato straordinario. La hall del Relais Bellaria è stata trasformata in uno spazio accogliente e sofisticato, dove ogni dettaglio, dai tessuti ai colori, è stato selezionato con cura.

divano Cardiff

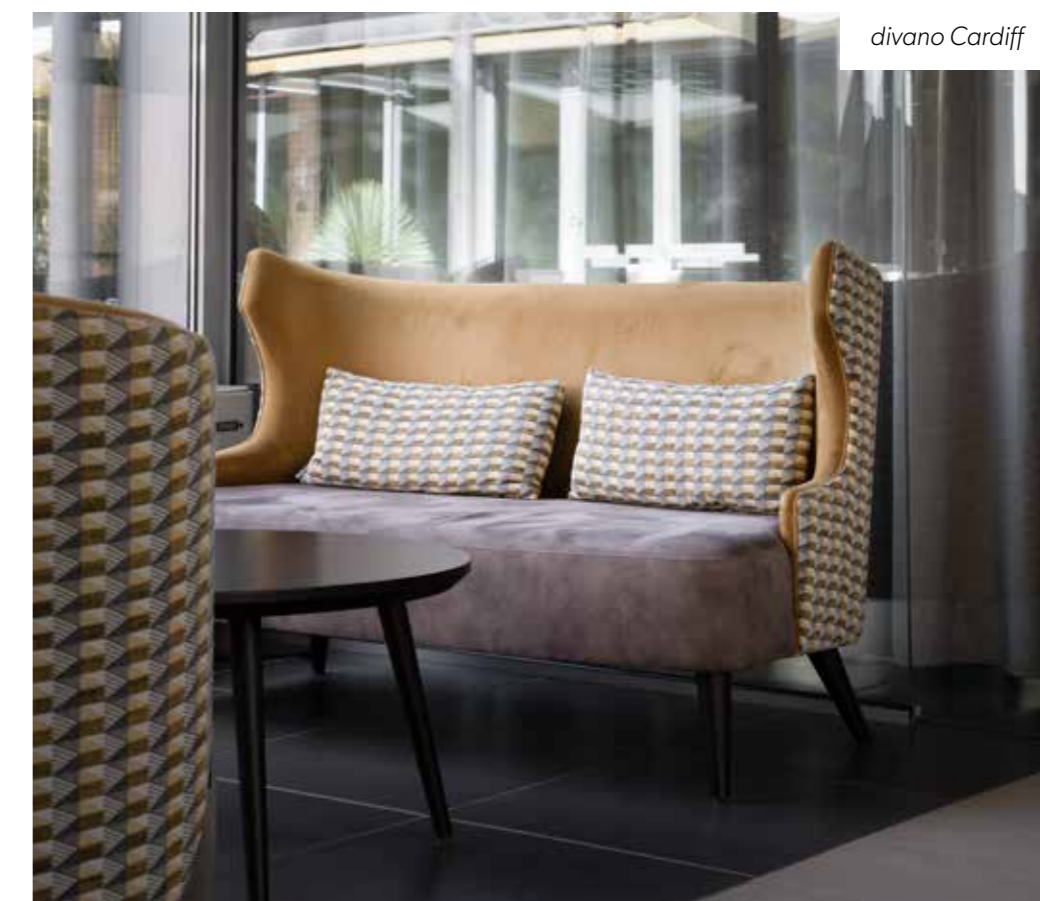

round

BS615A
OUTDOOR

rio de janei-ro

Cancun e Rio de Janeiro sono prodotti in legno di Iroko. Dimensioni interamente personalizzabili. Misure standard su bschairs.it

BS667LT
OUTDOOR



cancun **BS655B**
OUTDOOR



BS667BL
OUTDOOR

round

Round sono prodotti in legno di Iroko. Dimensioni interamente personalizzabili. Misure standard su bschairs.it



Un colpo di fulmine tra le vie di Sirmione.

Durante una delle nostre giornate dedicate alla presentazione del nuovo catalogo, mi sono avventurata fino alla villa meravigliosa situata in fondo alla zona pedonale di Sirmione. Ricordo di avere avuto con me il cellulare aziendale di Rita, perché ci eravamo divise per ottimizzare i tempi. All'Hotel Mon Repos di Sirmione, il rapporto con la proprietaria, la signora Giulia, e il suo socio, Paolo, è sempre stato molto informale e piacevole.

All'arrivo, trovai Paolo seduto all'ingresso e Giulia impegnata alla reception con dei clienti. Dopo un breve momento di attesa, Paolo mi disse di aspettare Giulia. Quando finalmente si liberò, mi presentai e, con sorpresa di entrambi, scoprirono che l'incontro era del tutto fortuito e che nessuno di loro aveva fissato ancora alcun appuntamento. Quando si dice la persona giusta, al momento giusto e nel posto giusto!

01

Sedia Paris in velluto
verde foglia.





01

SALA DELLE colazioni

Stavano cercando qualcuno per rifare i piani dei tavoli della sala colazioni per eliminare le tovaglie e ridurre i costi di lavanderia. Dopo aver spiegato le molteplici possibilità di finitura dei piani, fissammo un appuntamento per approfondire il progetto. Durante la visita

successiva, sapevo che Giulia avrebbe potuto essere interessata anche a cambiare le sedie, così portai con me dei campioni, ma non glieli mostrai subito. Dopo aver discusso dei piani dei tavoli, le proposi di dare un'occhiata anche alle sedie.



“
amore a prima
vista per il
nostro modello
Paris.

Giulia, inizialmente preoccupata di dover riconsiderare il budget pianificato, accettò alla fine di vedere i campioni. E qui avvenne il colpo di fulmine: Giulia si innamorò immediatamente del modello Paris, con velluto verde bosco e cordino verde chiaro, che richiamava perfettamente la carta da parati dietro al buffet. Nonostante le esitazioni iniziali, il risultato estetico e di comfort dato dalla Paris

prevalse e confermarono l'ordine anche per le poltroncine. Il risultato finale è stato eccezionale: Giulia era felicissima e persino Paolo, inizialmente più reticente, si è detto molto soddisfatto del lavoro svolto. Alla fine, l'Hotel Mon Repos ha guadagnato non solo in funzionalità, ma anche in comfort ed eleganza, e siamo felici di aver contribuito al suo rinnovamento.

*Mon Repos,
poltroncina Paris*



Una dialogo di colori tra **anime creative.**

L'Hotel Villa Nicolli a Riva del Garda rappresenta uno dei nostri progetti più gratificanti. L'anno scorso abbiamo rinnovato il ristorante, e quest'anno ci siamo cimentati in un compito ancora più ambizioso: la ristrutturazione della hall, con l'aggiunta di una zona bar e bistrot, e un altro ristorante annesso. Questo progetto ha coinvolto diverse aree dell'hotel, tra cui la zona colazioni, il bar e gli spazi per pranzi veloci vicino alla piscina.

01

Sedia Leone in velluto
rosa antico.

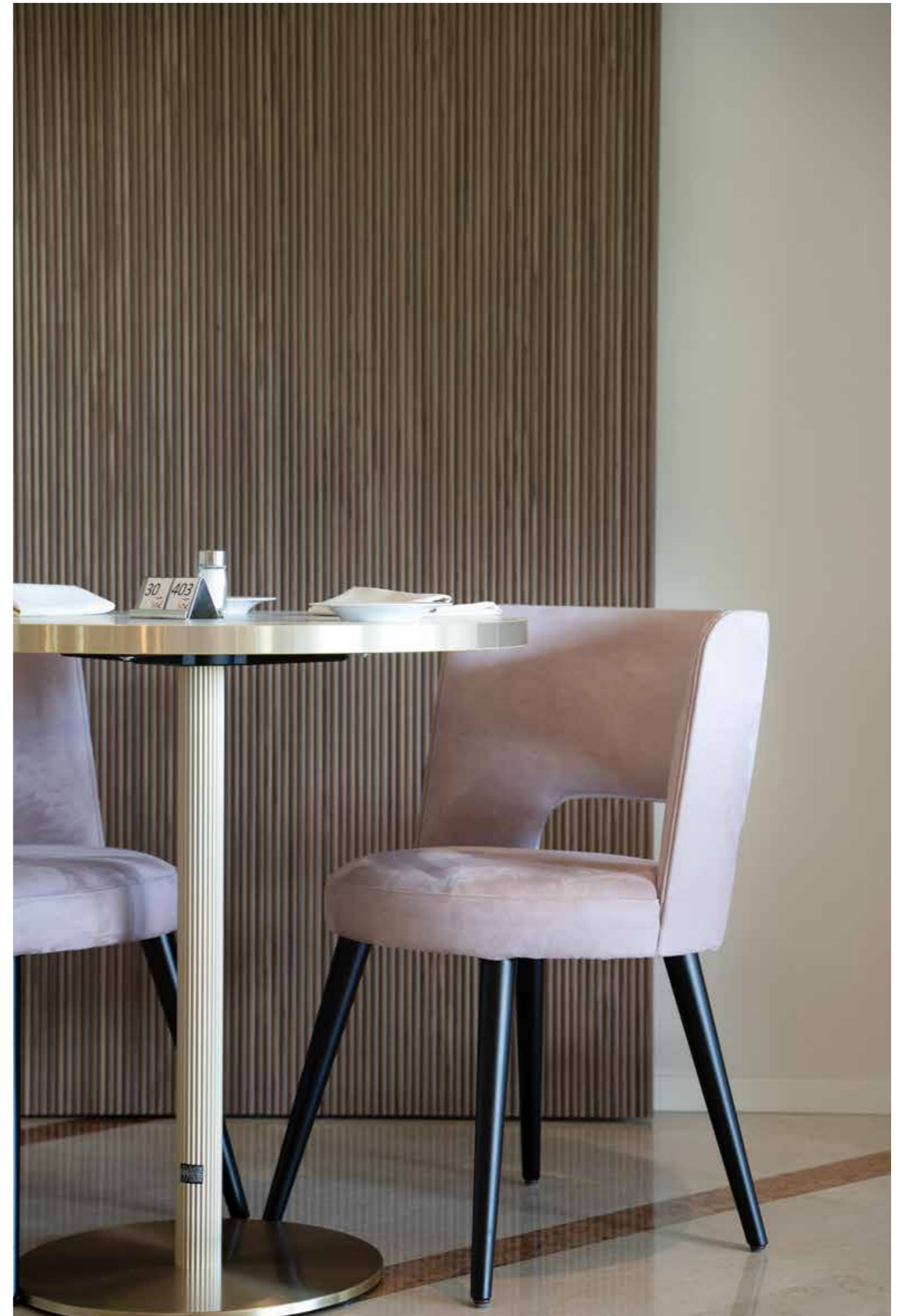

01

SALA DELLE colazioni

Il rapporto con la proprietaria, Alessia, è davvero speciale. Con il suo occhio esperto per le palette di colori e il design d'interni, la nostra collaborazione è stata caratterizzata da una perfetta combinazione di fiducia e stima reciproca. Abbiamo lavorato a stretto contatto con l'architetto incaricato da Alessia, che

aveva fornito i disegni iniziali per gli interventi. Per questo progetto, la scelta è ricaduta sulla poltroncina Lione, declinata in due colorazioni di eco-nabuk: rosa malva e verde. Queste poltroncine sono state abbinare a eleganti tavoli, creando un ambiente raffinato e accogliente.

sedia Lione



01

sedia Lione



02

02

AREA bar

Tuttavia, il vero capolavoro sono stati i sei divani su misura per l'area centrale: realizzati in eco-nabuk color blu avio, tappezzati fino a terra senza gambe, con uno zoccolo rivestito in lamina dorata. Un tocco di lusso che ha reso lo spazio straordinariamente elegante.

02

sedia Lione in due
colorazioni

Il risultato finale è stato sorprendente. L'armonia tra pavimenti, divani, tappeti e il resto dell'arredamento ha creato un insieme coerente e visivamente affascinante. Alessia, con il suo talento innato per il design, è rimasta estremamente soddisfatta del lavoro.

“

Siamo riusciti a dare valore alla qualità e alla durevolezza dei nostri prodotti, ne siamo fieri!

Lavorare con qualcuno che condivide la nostra passione per il design e possiede una visione così chiara è sempre un piacere. Non vediamo l'ora di scoprire quale sarà il prossimo capitolo di questa meravigliosa collaborazione.

02



divano su misura

Paris versione baby, è un prodotto in legno massello con rivestimento in tessuto. Essenze interamente personalizzabili. Dimensioni adatta a bambini di età compresa tra 2-7 anni. Profondità seduta 47cm Larghezza seduta 41cm Altezza gambe 37cm

“ tra rosa e bianco, la nostra sedia canticchia canzoni allegre, pronta per una nuova avventura



BS461AJ
SEDIA BABY

paris baby

192



BS498S
SEDIA

dubai

Dubai è un prodotto in legno massello con rivestimento in tessuto. Essenze e dimensioni interamente personalizzabili. Misure ed essenze standard su bschairs.it

193

Hotel Villa Nicolli,
sedia Leone

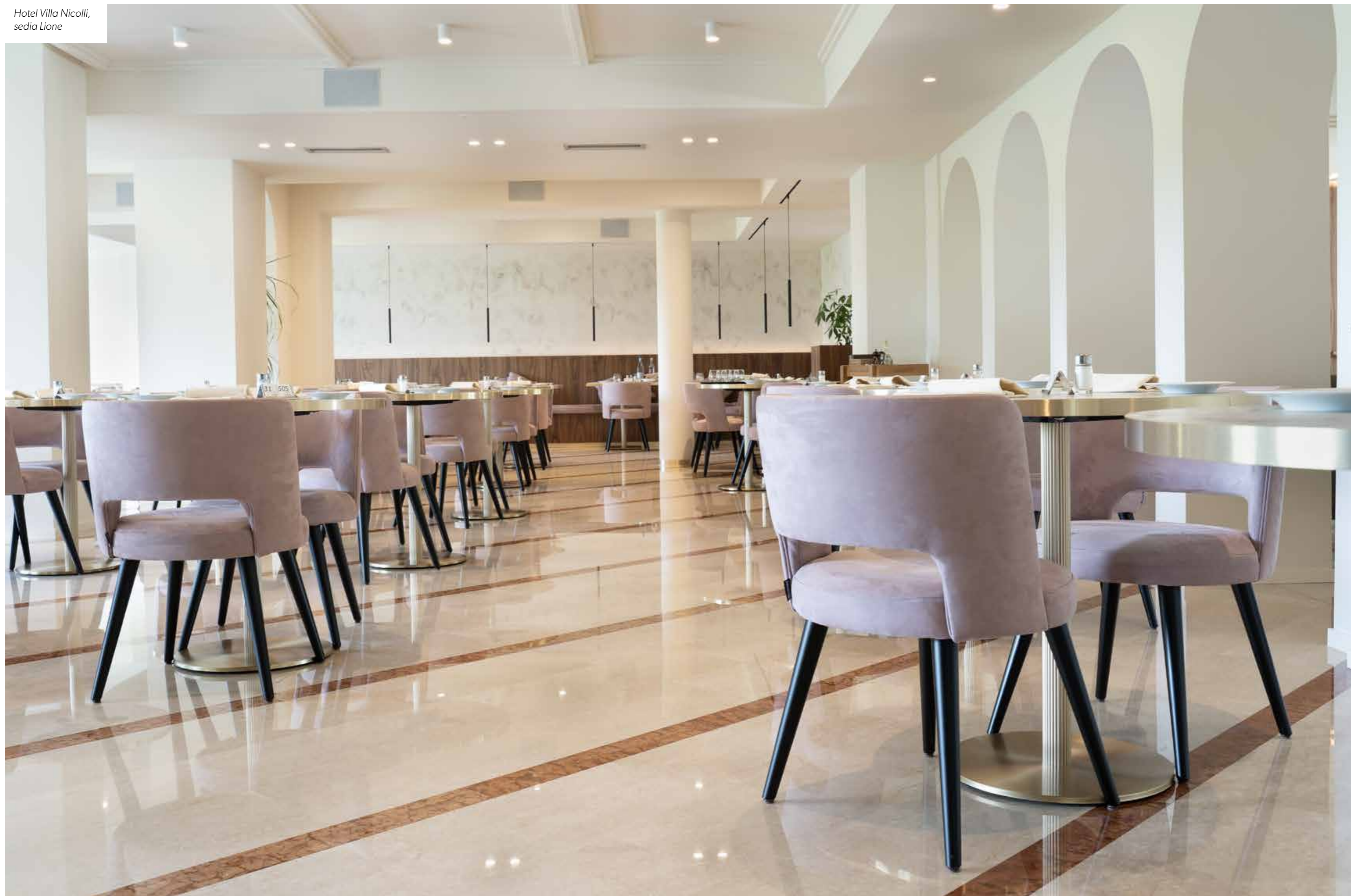

Restyling strategico in slalom speciale.

Lavorare con lo Chalet Fiocco di Neve a Pinzolo è sempre un'esperienza unica, non solo per l'ambiente accogliente, ma soprattutto per le persone che lo gestiscono. Il rapporto con i fratelli Matteo e Marco è sempre stato informale e piacevole. Ci siamo incrociati più volte in fiera e finalmente, quest'anno a Bolzano, Marco è passato in stand per dirmi che avevano bisogno di rinnovare alcune poltrone e sedie nella saletta.

Così, una domenica mattina, sono partita da sola per incontrarli. Marco mi aveva avvertito che avrei dovuto affrontare anche la madre, una vera perfezionista, famosa per non scendere a compromessi su estetica e praticità. La sfida era grande: le sedie dovevano essere robuste per sopportare il pavimento irregolare, quasi simile a una pietra ondulata, che metteva a dura prova le gambe dei mobili.

01

Poltroncina con
schienale Merano e
seduta Seattle.

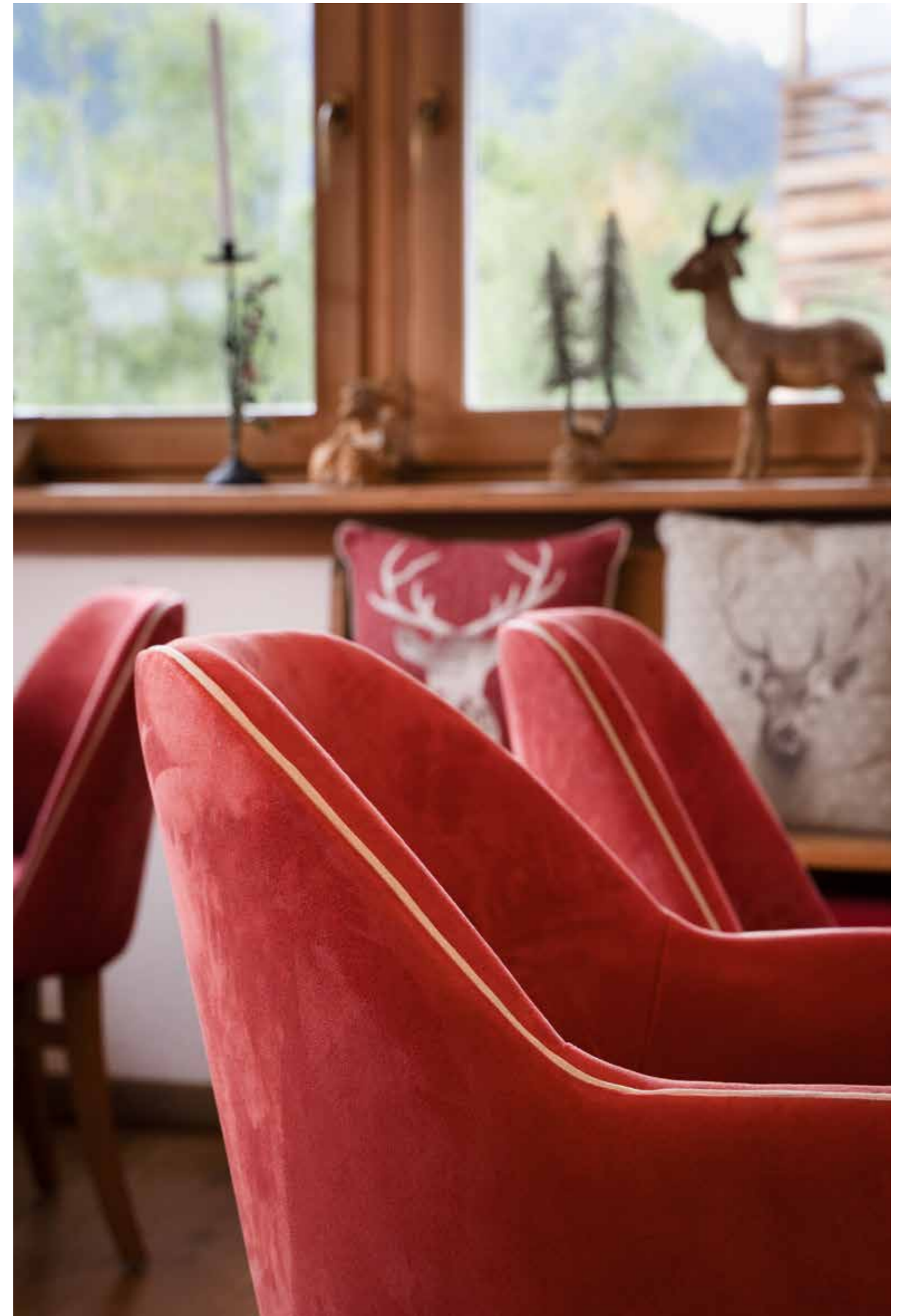

01

SALA DI
ristoro

Arrivai preparata con una soluzione innovativa: una crociera a X per rinforzare le gambe delle sedie. Questo sistema avrebbe garantito una maggiore resistenza, anche con clienti che amavano dondolarsi o spingere indietro le sedie.

Questo approccio si rivelò vincente. Alla fine, optammo per la sedia e poltroncina Merano, con una seduta del modello Seattle, più grande e quadrata, e lo schienale del Merano. Il tutto in tinta noce, abbinato ai tavoli esistenti, e rivestito in eco-nabuk rosso, come le sedie vecchie.

poltroncina Merano



01

tavolo in HPL



02

Per le aree più ristrette, suggerii di alternare sedie e poltroncine per facilitare il movimento dei clienti, e invece dei tradizionali tappeti in feltro, optammo per feltrini di plastica per migliorare lo scorrimento sul pavimento. Il risultato fu un successo, al punto che persino la madre, solitamente critica, fu soddisfatta.

“
sedute robuste
per una maggiore
resistenza garantita.”

02

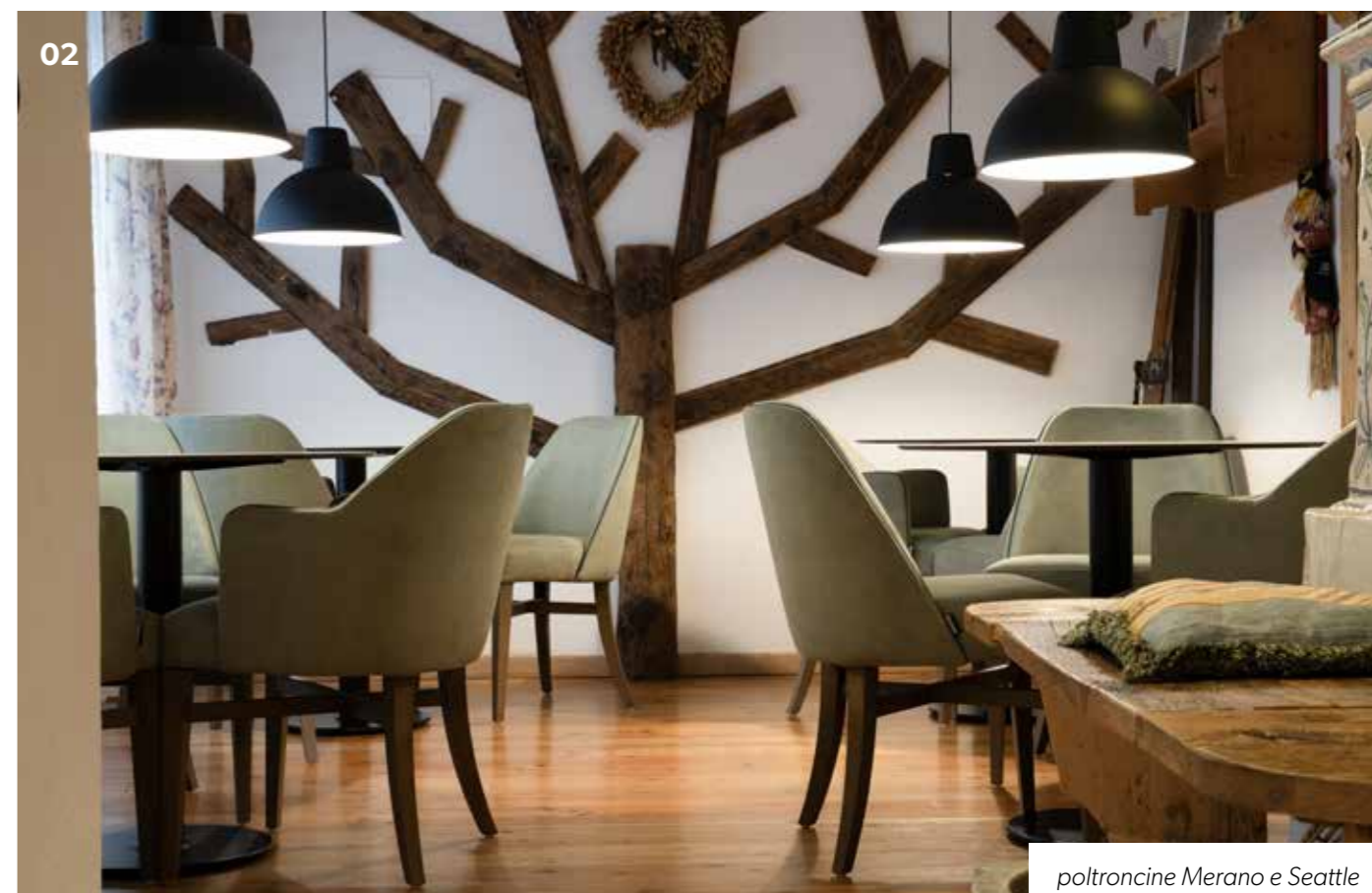

poltroncine Merano e Seattle

02

AREA
relax

In seguito, siamo stati chiamati anche per riqualificare una piccola saletta all'ingresso, pensata per i pomeriggi invernali e per accogliere gli ospiti dopo le giornate sugli sci. Scegliemmo lo stesso modello di sedie e poltroncine per garantire uniformità e

flessibilità. Questa volta, optammo per un eco-nabuk verde salvia, rilassante e in armonia con le decorazioni della stufa. I nuovi tavoli rotondi in HPL con decoro noce scuro e base in ghisa nera completarono il look.



01

“
una piacevole
atmosfera tutta nuova
e accogliente per gli
ospiti che verranno.”

Rimaniamo in attesa dell'inverno per vedere se i clienti apprezzeranno questa nuova atmosfera.

Personalmente, credo che una modifica alle lampade, un po' datate, potrebbe fare la differenza, ma ogni cosa a suo tempo. Il fascino di questo lavoro sta anche nel riuscire a trovare il giusto equilibrio tra innovazione e tradizione, e i fratelli del Fiocco di Neve, con la loro mix di simpatia e schiettezza, sono un esempio perfetto di questa dinamica.

poltroncina Merano



BS439S
SEDIA

gote- borg

Goteborg e Doha sono prodotti in legno massello con rivestimento in tessuto. Essenze e dimensioni interamente personalizzabili. Misure ed essenze standard su bschairs.it

BS658S
SEDIA



doha **BS559A** SEDIA



Adele e Merano sono prodotti in legno massello con rivestimento in tessuto. Essenze e dimensioni interamente personalizzabili. Misure ed essenze standard su bschairs.it

BS649S
SEDIA



me- rano

Un colore che fa **BLOOM!**

Abbiamo incontrato la signora Vittoriana, proprietaria dell'Hotel Smeraldo a San Benedetto del Tronto, durante una fiera a Rimini. Donna molto gentile e alla mano, Vittoriana è rimasta subito colpita dalla nostra poltrona Bloom, rivestita con un tessuto viola che si abbinava perfettamente al divano nella hall del suo hotel.

La problematica riscontrata dalla proprietà di questo meraviglioso Hotel era la mancanza di interesse degli ospiti di approfittare maggiormente dello spazio del lounge bar; la necessità, quindi, era di proporre un progetto per poter rinnovare gli arredi del bar e della hall in modo da favorirne una maggiore e più confortevole permanenza.

01

Poltrona Diana,
poltroncina Bloom e Zefiro
con tavolini combinati.



poltrona Diana, poltroncina Bloom e Zefiro



poltrona Diana



01

AREA lounge

Dalla fiera, abbiamo subito fissato un appuntamento e siamo andati in visita. Vittoriana aveva un desiderio specifico: una poltroncina molto avvolgente. Ci ha mostrato un'immagine di una poltrona di grandi dimensioni - quasi un trono, dalle linee morbide e accoglienti - e l'abbiamo indirizzata, senza esitazione, al nostro modello Diana, una poltrona

elegantissima quanto confortevole, con base in acciaio cromato e seduta girevole. Abbiamo alternato le poltrone Diana con le poltroncine Bloom e Zefiro, tutte rivestite in tonalità di viola.

Per le poltrone Diana, abbiamo collaborato con il suo arredatore per rifoderare il divano, utilizzando lo stesso tessuto.



poltrona Diana, poltroncina Bloom e Zefiro

“
poltrone
avvolgenti e
accoglienti
per un nuovo
relax.”

Per le poltroncine Zefiro, abbiamo scelto un velluto cangiante color malva, mentre per le Bloom un eco-nabuk con una piccola stampa sempre nei toni del malva, ma opaco. Le gambe delle poltroncine erano tinte noce medio-scuro, richiamando gli elementi del bancone del bar.

Abbiamo anche aggiunto dei tavolini rotondi a doppia altezza, uno più grande e uno più basso, per completare l'arredamento. Durante la trattativa, ci siamo confrontati in videochiamata con

l'arredatrice di Vittoriana, che ci ha fornito preziose indicazioni sulla colorazione dei tessuti e le dimensioni dei tavolini.

Il risultato finale è stato elegante e soprattutto invitante, trasformando completamente l'atmosfera del bar e della hall. La signora Vittoriana era felicissima del cambiamento, e noi siamo orgogliosi di aver contribuito a rendere il bar dell'Hotel Smeraldo all'altezza del resto della sua meravigliosa struttura lungomare.

Prodotto in legno
massello con
rivestimento in tessuto.
Essenze e dimensioni
interamente
personalizzabili.
Misure ed essenze
standard su bschairs.it

“

sensazione di calore
e protezione della
terra sotto i piedi

BS479S

SEDIA

vancouver

Le sfumature calde del marrone si intrecciano al verde umido del muschio, e ti accorgi che c'è una bellezza semplice, disarmante, in tutto questo. È da lì che ha preso forma. Materiali sostenibili, certo, perché oggi si fa così, ma c'è anche qualcosa di più: la mano dell'artigiano, che lavora con la pazienza di chi sa che ogni pezzo racconta una storia. Le gambe in legno chiaro, sottili, quasi fragili, come tronchi giovani che sfidano il cielo.

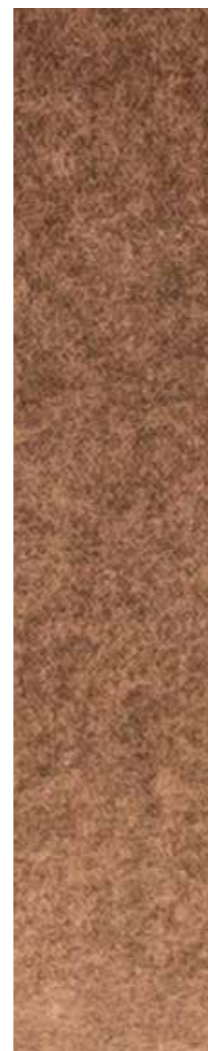

Uno storico abbraccio **contemporaneo.**

Villa Donini è uno di quei progetti che rimangono nel cuore. Il cliente ci ha scoperto alla fiera di Rimini, senza prendere nemmeno il catalogo o lasciare un biglietto da visita. Ci ha chiamati dicendo di averci visti in fiera, ma noi non avevamo i suoi riferimenti. Ho scoperto dopo che avevano partecipato alla trasmissione "4 Hotel" arrivando secondi, tant'è che prima dell'appuntamento, ho guardato l'episodio per studiare il luogo.

01

Poltroncina Cloud in
velluto color giallo.



SALA DELLE colazioni

All'appuntamento, ci siamo trovati di fronte a una sfida intrigante: arredare la sala colazioni, una splendida veranda interamente di vetro con una struttura color verde inglese. Le sedie precedenti in vimini erano ormai rovinate, e il cambiamento era necessario. L'incontro è stato lungo e articolato, dato che dovevamo mettere

d'accordo ben cinque persone. Ognuno aveva idee diverse, ma sulle aspettative sul risultato finale erano tutti d'accordo! Alla fine, dopo molte discussioni e considerazioni, siamo riusciti a delineare un progetto che ha trovato l'accordo di tutti.

poltroncina Cloud,
Lione, Bristol e
divano Chicago



sedia Lione



Abbiamo optato per le poltroncine Lione per i tavoli più piccoli, mentre per i tavoli laterali più grandi, la poltrona Bristol e Cloud sono state la scelta finale. Ai lati, abbiamo aggiunto due divanetti modello Chicago, appositamente modificati con sedute più alte per fungere da sedute da pranzo. Prima della conferma dell'ordine, abbiamo preparato un render dettagliato, permettendo alla famiglia di visualizzare il risultato finale con il 90% di accuratezza.

“
un gioiello di design
nato dalla collaborazione
perfetta.



poltroncina Cloud e divano
Chicago

“
Frizzanti
poltroncine
e sedie per
dare energia
e vigore alla
nuova sala!

È stato un momento piacevole, durante il quale ci hanno raccontato la loro esperienza con la trasmissione “4 Hotel”.

Il progetto a Villa Donini è stato un perfetto esempio di come la collaborazione, la pazienza e l'attenzione ai dettagli possano trasformare una semplice sala colazioni in un gioiello di design. Non solo abbiamo creato uno spazio funzionale e bellissimo, ma abbiamo anche avuto l'opportunità di conoscere delle persone davvero accoglienti e speciali.



sedia Lione

La scelta dei colori è stata un altro aspetto cruciale: tre tonalità dello stesso velluto – grigio tortora, giallo vivo e petrolio, il colore preferito di Lucia. Il risultato finale è stato entusiasmante per tutti. La combinazione di colori

ha dato vita a uno spazio accogliente e vibrante, che ha soddisfatto tutte le aspettative. Nonostante il rapporto formale durante la trattativa, una volta terminato il progetto, abbiamo avuto l'opportunità di pranzare con i genitori di Lucia.

“

per impreziosire gli
ambienti grazie alla
nobiltà del legno



BS467A
POLTRONCINA

belluno

212



BS449A
POLTRONCINA

cortina

213

*Belluno e Cortina
sono prodotti in
legno massello
con rivestimento in
tessuto. Essenze e
dimensioni interamente
personalizzabili.
Misure ed essenze
standard su bschairs.it*

Un incontro gustoso **con contorno VIP.**

Hostaria dal Ceccottino di Pitigliano è un progetto che mi sta particolarmente a cuore, non solo per la bellezza dell'ambiente che abbiamo creato, ma anche per l'incontro con Chiara e Alessandro, i proprietari. Li abbiamo conosciuti alla fiera di Rimini un paio di anni fa, dove avevano ammirato i nostri prodotti.

Inizialmente, non avevano voluto fissare un appuntamento, ma dopo aver esplorato il nostro sito e visto il lavoro che avevamo fatto per l'Hotel Cerana, un luogo che frequentano ogni inverno a Madonna di Campiglio, hanno deciso di contattarci.

01

Poltroncina Adele in color
azzurro polvere.



poltroncina Adele



01

SALA DEL ristorante

Il progetto ha coinvolto l'arredamento delle tre piccole sale del ristorante. Abbiamo utilizzato il modello Adele per sedie e poltroncine, apportando una piccola modifica su richiesta di Chiara, che trovava un angolo dello schienale un po' troppo spigoloso. La versione finale del modello ha soddisfatto pienamente le loro

aspettative. La scelta dei tessuti è stata declinata in tre colori: burro crema per la sala più grande, azzurro polvere e salvia per le altre due. Questa combinazione ha donato un'atmosfera sofisticata e accogliente a ogni ambiente, esaltando la bellezza rustica del ristorante.



poltroncina Adele

poltroncina Adele

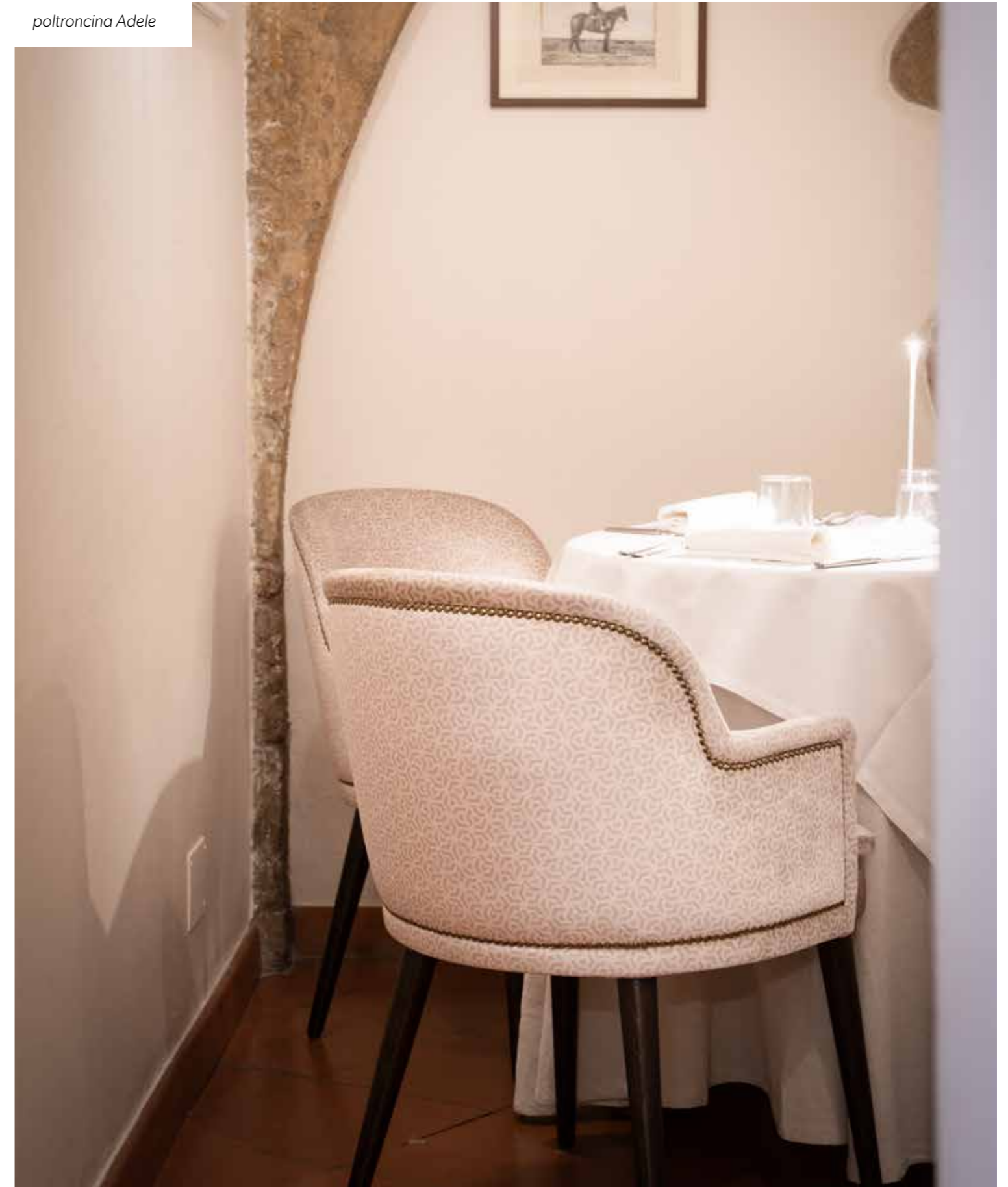

“
locale
apprezzato da
artisti di fama
internazionale.

Uno dei ricordi più vivi di questo progetto riguarda il pranzo che ho condiviso con Chiara. Veneta di Jesolo, Chiara mi ha ospitato con una generosità che mi ha lasciato senza parole. Ho gustato piatti deliziosi, uno dopo l'altro, in quantità che raramente incontro nei miei pasti abituali. Alla fine, ero così sazia che non ho mangiato per due giorni!

Questa esperienza non solo ha consolidato il nostro rapporto professionale, ma ha anche creato un legame personale che arricchisce il valore di questo progetto. L'Ostaria dal Ceccottino, un locale apprezzato anche da artisti di fama internazionale; è un luogo dove design e tradizione si incontrano, e sapere di aver contribuito a questa trasformazione è per noi motivo di grande orgoglio.

“

Un abbraccio
di eleganza che
avvolge l'anima

BS461A
POLTRONCINA

paris

Con un tocco contemporaneo e linee pulite, questa poltroncina ha quella classe che non ha bisogno di farsi notare, ma che c'è, e si vede. È perfetta ovunque la metti, sia che si tratti di una sala da pranzo elegante, un angolo relax o un living moderno. Le gambe in legno aggiungono quel mix di raffinatezza e calore naturale che sembra fatto apposta per fondere bellezza e praticità in un equilibrio che non stanca mai.

*Prodotto in legno
massello con
rivestimento in tessuto.
Essenze e dimensioni
interamente
personalizzabili.
Misure ed essenze
standard su bschairs.it*



Indoriamo un po' **la pillola.**

La chiamata arrivò dalla dottoressa Eleonora Freddi, una carissima amica di Margherita, nostra cliente dell'Hotel Cerana. Margherita, con il suo entusiasmo contagioso, le aveva consigliato di contattarmi per arredare la sala d'attesa del loro studio dentistico. E così, tra un viaggio e l'altro, mi trovai a Pinzolo, pronta a trasformare un ambiente che, come spesso accade nei centri dentistici, tende ad essere un po' troppo asettico e privo di ambienti accoglienti.

01

Poltroncina Vancouver
in velluto in diverse
colorazioni.



poltroncina Vancouver e
tavolini Detroit



222

01

SALA D'attesa

La sala d'attesa era piccola, accogliente e, soprattutto, necessitava di un tocco di colore per scacciare l'ansia tipica delle visite dentistiche. L'idea nacque quasi spontaneamente, ispirata da un attaccapanni multicolore già presente nella stanza. Decidemmo quindi di optare per il modello

Vancouver, una poltroncina confortevole e dalle linee moderne, declinata in una palette di colori vivaci e allegri. L'obiettivo? Creare un ambiente che potesse mettere a proprio agio sia i bambini che gli adulti, allontanando quel senso di tensione tipico degli ambulatori.



poltroncina Vancouver

223



poltroncina Vancouver e
tavolini Detroit

“
Per un'attesa
meno
stressante e
più piacevole.

Al centro della sala, due tavolini Detroit, uno rettangolare e uno rotondo, sovrapposti a doppia altezza e in tinta naturale, completavano l'arredo. Per i rivestimenti, abbiamo scelto un Nabuk per il sedile e un Nabuk stampato per lo schienale, aggiungendo così un tocco di creatività e movimento. Il risultato? Un'esplosione di colori che trasformava l'attesa in un'esperienza meno stressante e decisamente più piacevole.

La dottoressa Freddi e il suo staff sono entusiasti del risultato. L'idea di rendere l'ambiente più accogliente e colorato è stata accolta con grande apprezzamento, soprattutto pensando ai piccoli pazienti che spesso temono la visita dal dentista. Il successo di questo progetto è un esempio di come la creatività dell'arredo possa davvero fare la differenza, anche nei luoghi più inattesi.

“
Avvolgente,
leggera, per forza
comoda (è BS) e di
ottima presenza.

BS679A
POLTRONCINA

zefiro

Con un look moderno e linee essenziali, questa poltroncina sa come farsi notare senza bisogno di gridare. Ha quell'eleganza che funziona ovunque la metti, sia in una sala da pranzo, in un angolo relax o in una delle aree living della struttura. Le gambe uniscono bellezza e praticità in un equilibrio che, una volta trovato, non lascia più.

*Prodotto in legno
massello con
rivestimento in tessuto.
Essenze e dimensioni
interamente
personalizzabili.
Misure ed essenze
standard su bschairs.it*



Il vero design che **fa risparmiare.**

Il nostro viaggio con l'Hotel Soleil di Jesolo è iniziato grazie a una semplice proposta. Il proprietario, il dottor Borghesan, ci ha contattati dopo aver ricevuto una nostra email di presentazione.

La richiesta era specifica: rinnovare la tappezzeria della sala ristorante da 300 posti, eliminando i fantasmi copriedia che rappresentavano un costo significativo in termini di lavanderia.

01

Poltroncina Jesolo in un
vivace color arancione.



Dopo diverse discussioni e proposte, abbiamo creato un modello su misura appositamente per lui, che abbiamo chiamato Jesolo. La seduta è stata realizzata più alta rispetto allo standard, raggiungendo un'altezza di 53 cm invece dei

consueti 48 cm. Questo dettaglio ha richiesto una particolare attenzione per garantire il massimo comfort e una corretta postura per le sedute degli ospiti.

poltroncina Jesolo



poltroncina Jesolo



La moglie del dottor Borghesan, con il suo occhio attento al design, ha voluto dare un tocco di colore alla sala. La scelta è ricaduta su un velluto color arancio per il rivestimento, abbinato a gambe nere. Questo contrasto ha conferito all'ambiente un'eleganza vibrante, rompendo la monotonia e aggiungendo una nota di calore e accoglienza.

“

Forte contrasto e monotonia rotta: ci piace!



poltroncina Jesolo

La collaborazione con il dottor Borghesan è sempre stata formale, ma estremamente professionale e rispettosa. Ogni dettaglio è stato discusso e approvato con attenzione, garantendo che il risultato finale fosse

all'altezza delle aspettative. Le nuove sedute non solo hanno migliorato l'estetica della sala, ma hanno anche risolto il problema dei costi di manutenzione legati ai fantasmini copresedia.

poltroncina Jesolo



“

**costi ottimizzati,
cliente soddisfatto
e ospiti a loro agio
per un'esperienza
completa.**

Il progetto all'Hotel Soleil di Jesolo dimostra come il rinnovo degli arredi non sia solo una questione di spesa, ma anche un'opportunità per risparmiare grazie a un buon design. La richiesta del dottor Borghesan si è trasformata in un'occasione per creare qualcosa di unico e personalizzato, che ha coniugato estetica e funzionalità. La soddisfazione del dottor Borghesan e di sua moglie conferma che il nostro impegno e la nostra attenzione ai dettagli non solo migliorano l'ambiente, ma spesso contribuiscono a ottimizzare i costi di gestione.

“

un dialogo visuale fatto
di forme e geometrie,
distanze e dimensioni,
pronte a rilasciare
un'essenza di piacere ad
ogni richiesta.



BS462B
SGABELLO

buffalo



BS572B
SGABELLO

moon

*Buffalo e Moon
sono prodotti in
legno massello
con rivestimento in
tessuto. Essenze e
dimensioni interamente
personalizzabili.
Misure ed essenze
standard su bschairs.it*

Un tocco di classe in centro tavola.

Quando il dottor Borghesan, già proprietario dell'Hotel Le Soleil, ha acquisito l'Hotel Byron Bellavista a Jesolo, ha subito pensato a noi per rinfrescare la hall e la terrazza. Già conosceva il nostro lavoro e la fiducia era consolidata. Così, ci ha inviato alcune piante e render dei lavori previsti per le boiserie e i muri interni, e abbiamo iniziato a elaborare le nostre proposte.

01

Poltrone e divani della
collezione Chicago, tavolini
componibili Detroit.



01

L'INGRESSO hall

La scelta finale è ricaduta sul modello Chicago per poltrone e divani, accompagnati dalla composizione dei tavolini Detroit, con un tavolino rettangolare basso e un tavolino rotondo leggermente più alto. Per i tessuti, abbiamo optato per un nabuk in verde salvia,

unito a un nabuk color avorio e al tessuto Baranda, caratterizzato da un disegno geometrico che combinava salvia e crema. Le gambe delle sedute, rigorosamente nere, aggiungevano un tocco di eleganza e modernità.

poltrone e divano Chicago



01

poltrone Chicago



01

Questo insieme ha creato un ambiente rilassante e fresco, ideale per l'accoglienza dei clienti. Per alcuni angoli della hall, abbiamo inserito le poltrone Abu Dhabi, con schienale alto, rivestite interamente in eco-nabuk color salvia. Questo contrasto di altezze e tessuti ha donato dinamismo e originalità all'area.

“
sedute robuste
per una maggiore
resistenza garantita.”

02

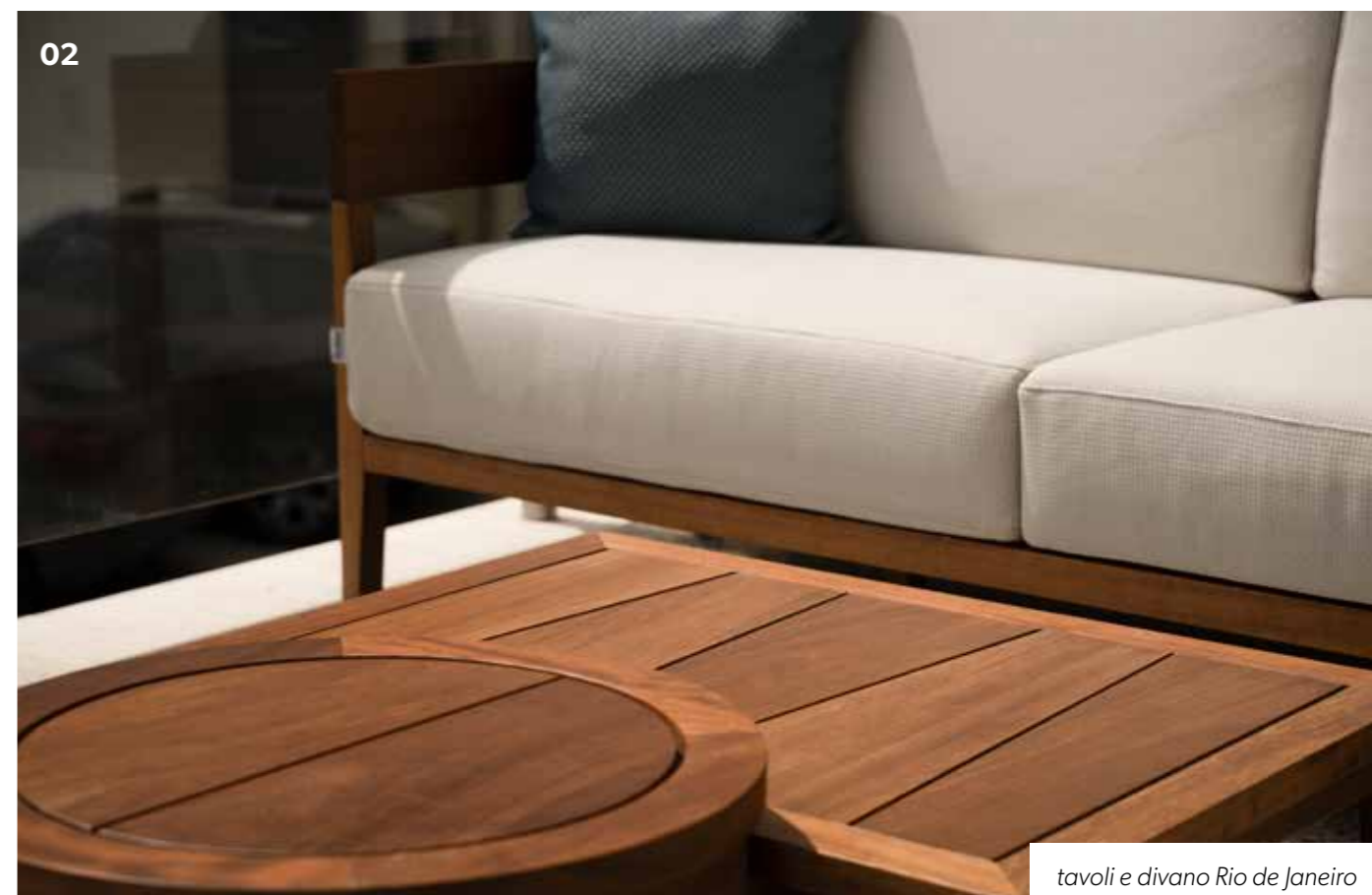

tavoli e divano Rio de Janeiro

02

AREA ESTERNA terrazza

Passando all'esterno, sulla terrazza, il modello Rio de Janeiro è stato il protagonista, con una finitura trasparente per poltrone, divanetti e tavolini. Qui abbiamo utilizzato il tessuto Iris, un materiale 100% riciclato dalla plastica, prodotto in Piemonte. Ogni pezzo è stato accompagnato

da un codice a barre per tracciare la produzione, sottolineando il nostro impegno per la sostenibilità. I cuscini decorativi, di misura 45x45, sono stati realizzati in tessuto Maya, anch'esso riciclato, in un delicato colore azzurro che aggiungeva un tocco di vivacità all'insieme.



divano Rio de Janeiro

02

“
una piacevole atmosfera
tutta nuova e accogliente
per gli ospiti che verranno.”

Durante la prima consegna, il dottor Borghesan ha espresso il desiderio di aggiungere qualche elemento in più, incluso dei centrini decorativi per i tavoli. Con grande attenzione ai dettagli, abbiamo creato artigianalmente questi centrini, aggiungendo qualche poltrona e divano per completare l'arredamento.

Il rapporto con il dottor Borghesan è fondato su una solida fiducia reciproca. Le sue indicazioni erano sempre semplici: "Mi fido di Lei, faccia Lei." Questo progetto ha rafforzato la nostra collaborazione, confermando che il dialogo e la creatività, uniti a qualità e professionalità, sono ancora qualità molto apprezzate in un'azienda.

“

forte e radicato nella
terra, allo stesso tempo
delicato.

BS713TL
TAVOLINO COMPONENTIBILE

loto

Questo tavolino dal piano delicatamente sfumato unisce toni caldi che si intrecciano, creando un gioco visivo che ricorda i paesaggi visti dall'alto. È un pezzo che, pur nella sua semplicità, trasforma ogni stanza con il suo carattere unico e una leggerezza che invita alla convivialità.

*Prodotto in legno di
mogano e faggio.
Essenze e dimensioni
interamente
personalizzabili.
Misure ed essenze
standard su bschairs.it*



Un sapore sopraffino **per gli occhi.**

Il Ristorante da Celeste ci ha contattati con una richiesta semplice ma che si è rivelata particolarmente creativa. Decisi a rinnovare la sala da pranzo principale, quando sono venuti a trovarci, la loro indecisione sui tessuti era evidente. Hanno scelto il modello Miami, ma non riuscivano a decidersi tra tre diverse opzioni di tessuto. Abbiamo così deciso di creare un campione unico, incorporando tutti e tre i tessuti preferiti per mostrare loro come sarebbe stato il risultato finale.

Il campione è stato un successo immediato. La seduta in tinta unita Naomi, lo schienale frontale in tessuto Stanford e lo schienale posteriore in tessuto Madras hanno creato una combinazione sorprendente e armoniosa. Le gambe sono rimaste in tinta faggio naturale, conferendo alla sedia un look classico e pulito.

01

Sedie modello Miami con
combinazioni di tessuto.

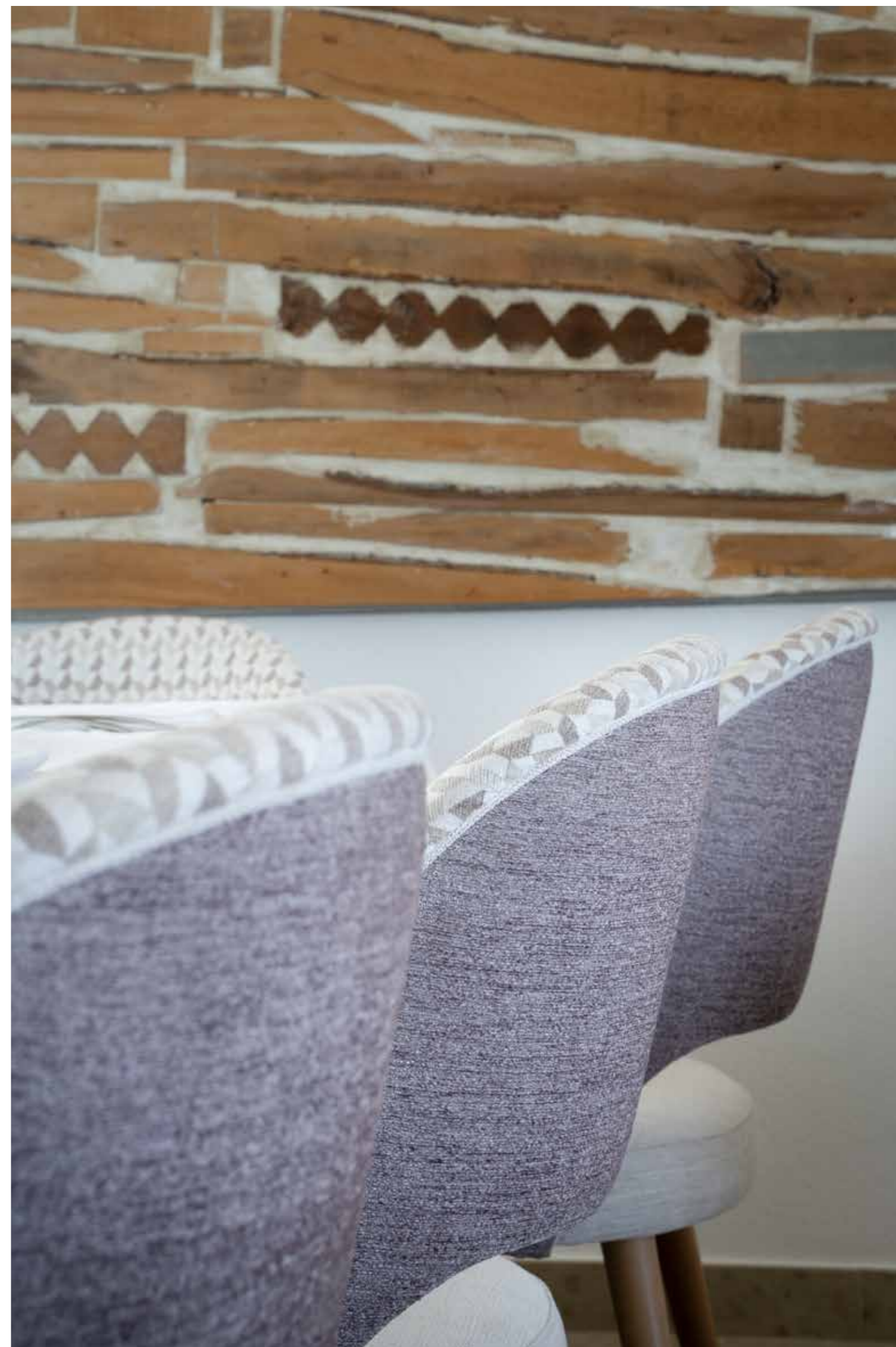

sedia Miami



01

SALA DA pranzo

Questa decisione di mescolare i tessuti si è rivelata vincente. Dopo aver fatto un sondaggio tra i clienti del ristorante, i proprietari hanno deciso di mantenere esattamente quella configurazione. Il risultato è stato una fornitura di 60 pezzi, ognuno con il suo carattere unico grazie alla combinazione dei tessuti.

La consegna ha avuto un tocco di avventura. Per la prima volta, il nostro piccolo camion, compagno di incredibili viaggi, ha dovuto prendere i traghetti per raggiungere Pellestrina. Nonostante l'elemento di novità, tutto è filato liscio e la consegna è avvenuta senza intoppi, seguendo perfettamente i piani.



sedia Miami



sedia Miami

“
**Una dolce
sinfonia di colori
che ricordano il
mare.**

L'esperienza al Ristorante da Celeste è stata unica non solo per la scelta audace dei tessuti, ma anche per la sfida logistica della consegna. Vedere la soddisfazione dei proprietari e dei clienti è stato estremamente gratificante. Questo progetto ha dimostrato che un tocco di creatività e un pizzico di avventura possono trasformare una semplice richiesta in un'esperienza memorabile.

I proprietari sono rimasti entusiasti del risultato finale, e noi siamo fieri di aver contribuito a rendere ancora più accogliente e stilosa la sala del Ristorante da Celeste. Un perfetto esempio di come il design possa incontrare la praticità e l'estetica, creando un ambiente che invita a sedersi, rilassarsi e godersi un'ottima cucina tradizionale ed una vista spettacolare a bordo mare.

Vivere l'armonia dei colori e delle texture **in ogni ambiente.**

Una parete liscia che riflette la luce in modo delicato, il calore avvolgente di un tessuto morbido al tatto, o la ruvidità affascinante di una superficie naturale come il lino o la pietra. Ogni texture racconta una sensazione, un'esperienza tattile che amplifica la percezione dello spazio, rendendolo vivo e accogliente. È il gioco tra superfici lucide e opache, tra tessuti leggeri e materiali grezzi, che crea quell'armonia perfetta che ti avvolge.

Vivere l'armonia di uno spazio significa essere parte di un dialogo costante tra il visibile e il sensoriale, tra il colore e la materia.

Poltrona Cloud
BS619P



Praticità, stile ed eleganza **messi in piega.**

Un giorno di lavoro ad Andalo si è trasformato in un'opportunità inaspettata grazie all'architetto Tatiana Bottamedi. Dovevamo incontrarci già per altri clienti e Tatiana mi propose di fare una visita anche al Salone Natasha, un suo nuovo progetto che prevedeva una serie di sedute speciali. Accettai con piacere e ci trovammo nel salone per discutere delle possibili opzioni.

02

Poltrona Chicago per la
sala d'attesa.



01

ZONA hairstyle

Dopo un incontro piacevole e produttivo, la proprietaria del salone optò per il modello Dover, personalizzato e modificato per adattarsi perfettamente alle sue esigenze. La seduta fu ingrandita in profondità, aumentando la gomma anche sullo schienale esterno per garantire un comfort superiore e un aspetto più importante. Queste poltroncine furono poi montate sulle

basi in metallo esistenti, le classiche pedane da salone con alzata. Una particolarità interessante fu l'inclinazione della seduta, progettata per alloggiare perfettamente la piastra del basamento, offrendo un comfort ottimale per la clientela del salone.

poltroncina Dover



01

poltroncina Dover



01

Per il rivestimento, la scelta cadde su un'ecopelle marrone dell'English Décor con un Martindale altissimo, garantendo così resistenza e qualità elevate.

Il risultato finale è stato davvero splendido, oltre che pratico ed elegante.

“

Eleganza, praticità e durevolezza: un trio pazzesco.

02



poltrona Chicago

02

SALA D'attesa

Non ci fermammo alle poltroncine. Fornimmo anche quattro poltrone Chicago per la sala d'attesa, con gambe nere e seduta maggiorata in altezza da 40 cm a 45 cm, facilitando così l'alzata e la seduta dei clienti. Combinammo la stessa ecopelle delle postazioni con un tessuto sui toni del vinaccia, aggiungendo un tocco romantico con cuscini

decorativi in color Malva. Una delle sfide fu la tempistica: la ristrutturazione del salone ha richiesto fino al giorno prima dell'apertura. Nonostante ciò, riuscimmo a consegnare tutto in tempo record.

“

La consegna alle cinque del mattino come simbolo d'intraprendenza da parte dell'azienda.

Per garantire l'apertura del locale con le nuove poltroncine, effettuammo la consegna alle cinque del mattino. La cliente rimase così tanto soddisfatta da chiedere una fornitura di tavolini e sgabelli che abbiamo completato con piacere.

Il progetto al Salone Natasha è stato un esempio perfetto di come la personalizzazione e l'attenzione ai dettagli possano trasformare uno spazio, rendendolo accogliente e funzionale. La collaborazione con Tatiana e la soddisfazione della cliente hanno reso questo progetto particolarmente gratificante.

01



poltroncina Dover

“
Raffinatezza e
colore sgargiante
per un divano
sopraffine.

BS622L
DIVANO

siviglia

Questo divano dall'elegante velluto azzurro cattura lo sguardo con la sua morbida luminosità. Le linee slanciate e le gambe sottili donano leggerezza, mentre i cuscini color champagne offrono un contrasto raffinato. È un pezzo che coniuga comfort e stile, portando un tocco di sofisticata serenità in ogni ambiente.

*Prodotto in legno
massello con
rivestimento in tessuto.
Essenze e dimensioni
interamente
personalizzabili.
Misure ed essenze
standard su bschairs.it*



Da Dublino a **Plaus sola andata.**

L'Hotel Majorka di Andalo è uno di quei progetti che rappresentano l'essenza della collaborazione tra design e artigianato. Il rapporto con i proprietari è sempre stato formale, e il lavoro è stato realizzato in stretta collaborazione con l'architetto Tatiana Bottamedi, una professionista dotata di una spiccata sensibilità creativa, con cui collaboro sempre con entusiasmo.

Il progetto ha riguardato la ristrutturazione di alcune camere, con un tocco di eleganza e personalizzazione. L'architetto Bottamedi ha proposto l'uso di poltroncine e pouf coordinati per ogni stanza.

01

**Poltroncina Plaus e
pouf Dublino in giallo
coordinato.**

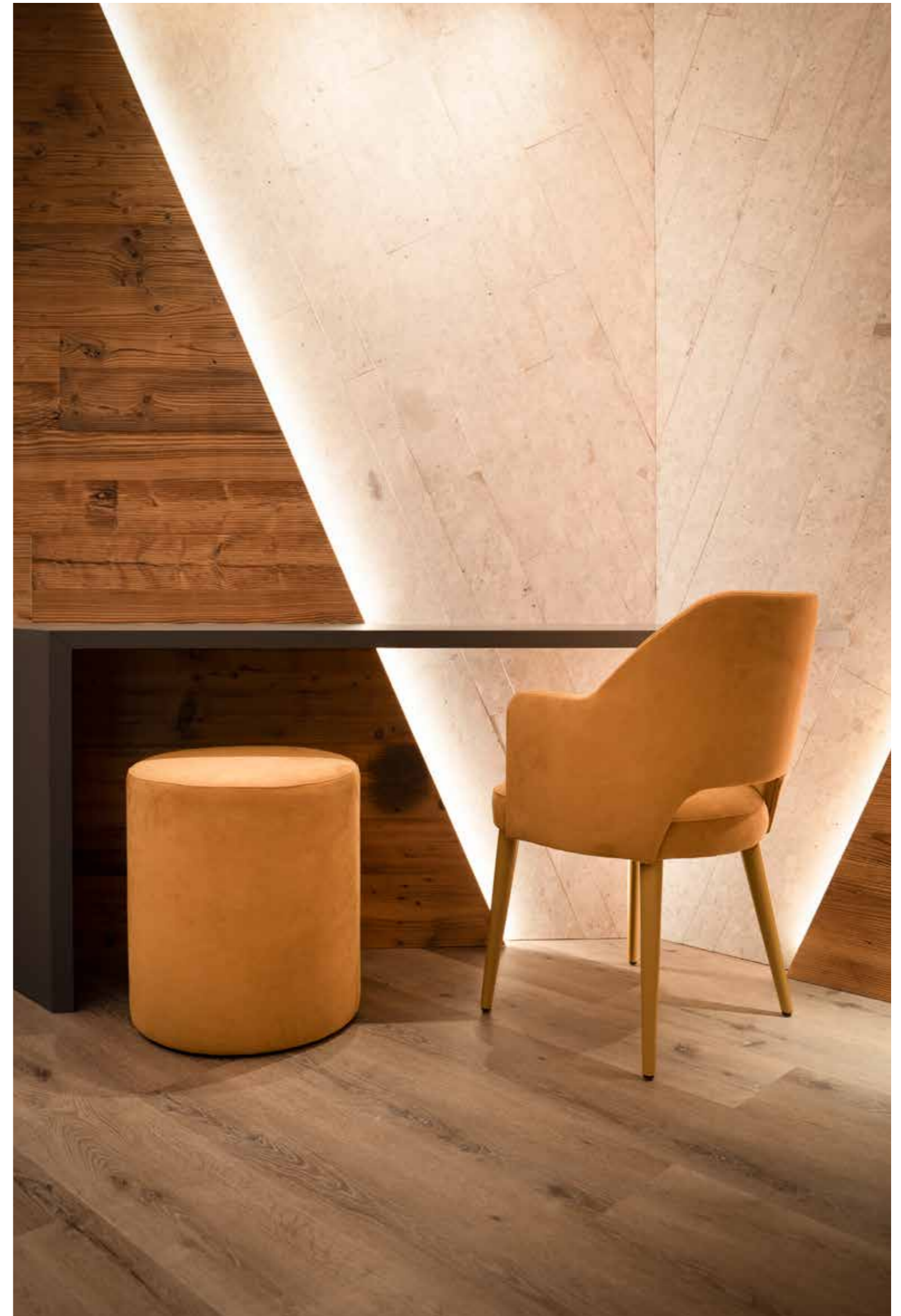

CAMERE D' albergo

Il modello scelto per i pouf è stato il Dublino, mentre per le poltroncine si è optato per il modello Plaus, ma con una particolarità: un foro decorativo sullo schienale posteriore, che ha reso ogni pezzo unico e distintivo. La vera magia di questo progetto risiede nella

personalizzazione dei colori. Ogni camera ha il suo tema cromatico, con pouf in vari colori: bianchi, verdi e gialli, per creare un ambiente armonioso e coordinato. I tessuti utilizzati sono stati scelti per la loro bellezza e funzionalità.

poltroncina Plaus e pouf Dublino



poltroncina Plaus e pouf Dublino



Lavabili e durevoli, sono perfetti per l'uso quotidiano in un hotel di lusso. Le gambe delle sedute sono state lucidate e tinte al campione, per garantire un abbinamento perfetto con il resto dell'arredamento. Questo livello di attenzione ai dettagli ha reso il progetto non solo bello ma anche coerente e raffinato.

“
un'atmosfera dal design moderno ed elegante.



poltroncina Plaus e pouf Dublino

Una delle sfide più interessanti è stata proprio la creazione del foro sullo schienale delle poltroncine Plaus, una richiesta che ha aggiunto un elemento di design distintivo e innovativo.

“
legno vivo
impresiosito
da arredi in
abbinamento
perfetto.

Questo dettaglio, apparentemente semplice, ha richiesto precisione e cura, dimostrando ancora una volta che l'artigianato di qualità può trasformare un semplice mobile in un'opera d'arte.

In definitiva, il progetto all'Hotel Majorka di Andalo è un esempio perfetto di come un'attenzione meticolosa ai dettagli e una stretta collaborazione con un architetto di grande esperienza possano creare spazi unici e affascinanti. La soddisfazione dei clienti e la bellezza degli arredi sono la migliore ricompensa per il nostro impegno e la nostra dedizione.



poltroncina Plaus e pouf Dublino

Hotel Fameli, poltrone
Brighton



Con il tempo si ringiovanisce.

L'Hotel La Bussola di Andalo è un cliente abituale, e la nostra collaborazione è diventata sempre più stimolante e piacevole nel corso degli anni. L'anno scorso abbiamo fornito poltroncine e sgabelli per il bar, e quest'anno ci hanno chiesto di rinnovare la hall con un divanetto e due poltroncine.

La proprietaria, sempre attenta ai dettagli, ha optato per il modello Cardiff per il divano e le poltrone. La vera sfida è stata la selezione del tessuto, un processo che ha richiesto cura e precisione. La proprietaria desiderava un velluto elegante, ma temeva che un disegno troppo pesante potesse stancarla con il tempo, soprattutto perché le sedute sarebbero state posizionate proprio di fronte alla reception, un'area molto visibile e frequentata.

01

Divano Cardiff con
cuscini abbinati in velluto
morbido.



poltrona Cardiff



01

INGRESSO hall

Dopo diverse discussioni e campionature, la scelta è ricaduta su un velluto tinta unita in coordinato con un velluto stampato con un disegno a coda di pavone. Il motivo era particolare ma non eccessivo, capace di donare eleganza senza appesantire l'ambiente. La combinazione si è rivelata perfetta: il velluto tinta unita ha conferito un tocco raffinato, mentre

il motivo a coda di pavone ha aggiunto un elemento distintivo ma armonioso. Per completare l'arredamento, abbiamo realizzato anche dei ferma-tenda con lo stesso velluto grigio utilizzato per le poltrone, creando un coordinato perfetto tra le sedute e le finestre.



divano Cardiff



poltrona Cardiff

“
Decisamente
un ambiente
cozy per tutti gli
ospiti.

Questo dettaglio, già apprezzato nella zona del bar dove avevamo utilizzato lo stesso nabuk grigio per poltroncine e ferma-tenda, ha ulteriormente valorizzato l'armonia dell'ambiente.

Ogni visita all'Hotel La Bussola è sempre un piacere. La proprietaria e il suo staff sono sempre entusiasti di accoglierci, e il rapporto che abbiamo costruito va oltre la semplice fornitura di arredi. È una collaborazione basata sulla fiducia

reciproca e sulla condivisione di una visione estetica che rende ogni progetto un'esperienza gratificante. Il risultato finale è stato splendido: il divanetto e le poltrone Cardiff hanno aggiunto un tocco di sofisticatezza alla hall, e la scelta accurata dei tessuti ha dimostrato che anche i dettagli più piccoli possono fare una grande differenza. L'Hotel La Bussola è accogliente e affascinante, e noi siamo orgogliosi di contribuire a mantenere vive queste qualità.



Come un'ape sul miele.

La storia con l'Albergo El Paster è iniziata grazie a una connessione familiare con l'Albergo Contrin. Il Sign. Contrin ha richiesto il nostro contributo ai lavori di rinnovo in corso presso l'hotel di proprietà dei suoi nipoti. "I miei nipoti devono rifare la sala," mi disse, e così, sempre pronta a cogliere nuove opportunità, mi sono proposta di passare con alcuni campioni delle nostre sedie.

Tuttavia, mi hanno poi informata che si sarebbero affidati a un arredatore, ma non mi sono scoraggiata. Certa della qualità del nostro servizio e dei nostri prodotti ho deciso di passare comunque per una visita, salutare e lasciare il nostro catalogo all'Albergo El Paster, dove ho notato una varietà di cataloghi di altri produttori.

01

Sedia modello Amburgo
con tessuto scelto
dall'architetto.

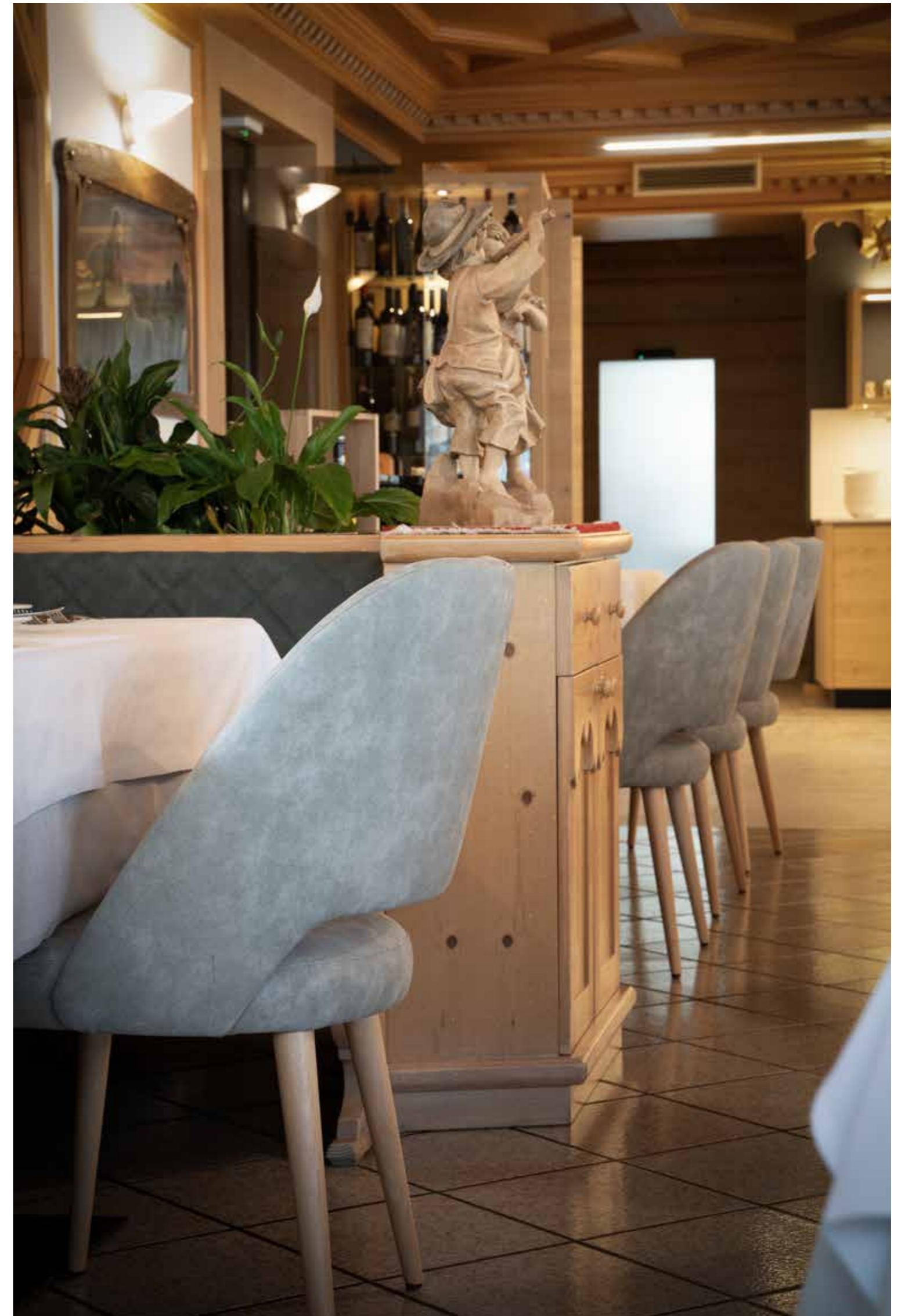

sedia Amburgo



01

SALA DEL ristorante

Cosa che ha stimolato ulteriormente il desiderio di entrare nella lista dei loro possibili fornitori. Durante la prima visita, venni a sapere che avevano incaricato un arredatore per gestire il rinnovo: Arredamenti Zorzi.

Determinata a partecipare alla selezione dei fornitori, decisi di far visita all'arredatore. La

mia visita ha suscitato un inaspettato interesse reciproco. Sono stata accolta con molta professionalità. Il gruppo dello studio Zorzi ha dimostrato grande esperienza e preparazione, insomma, c'è stata da subito un'ottima intesa professionale. In breve, dopo preventivi e campioni, siamo stati selezionati per la fornitura di tutte le sedute per l'Albergo El Paster.



sedia Amburgo

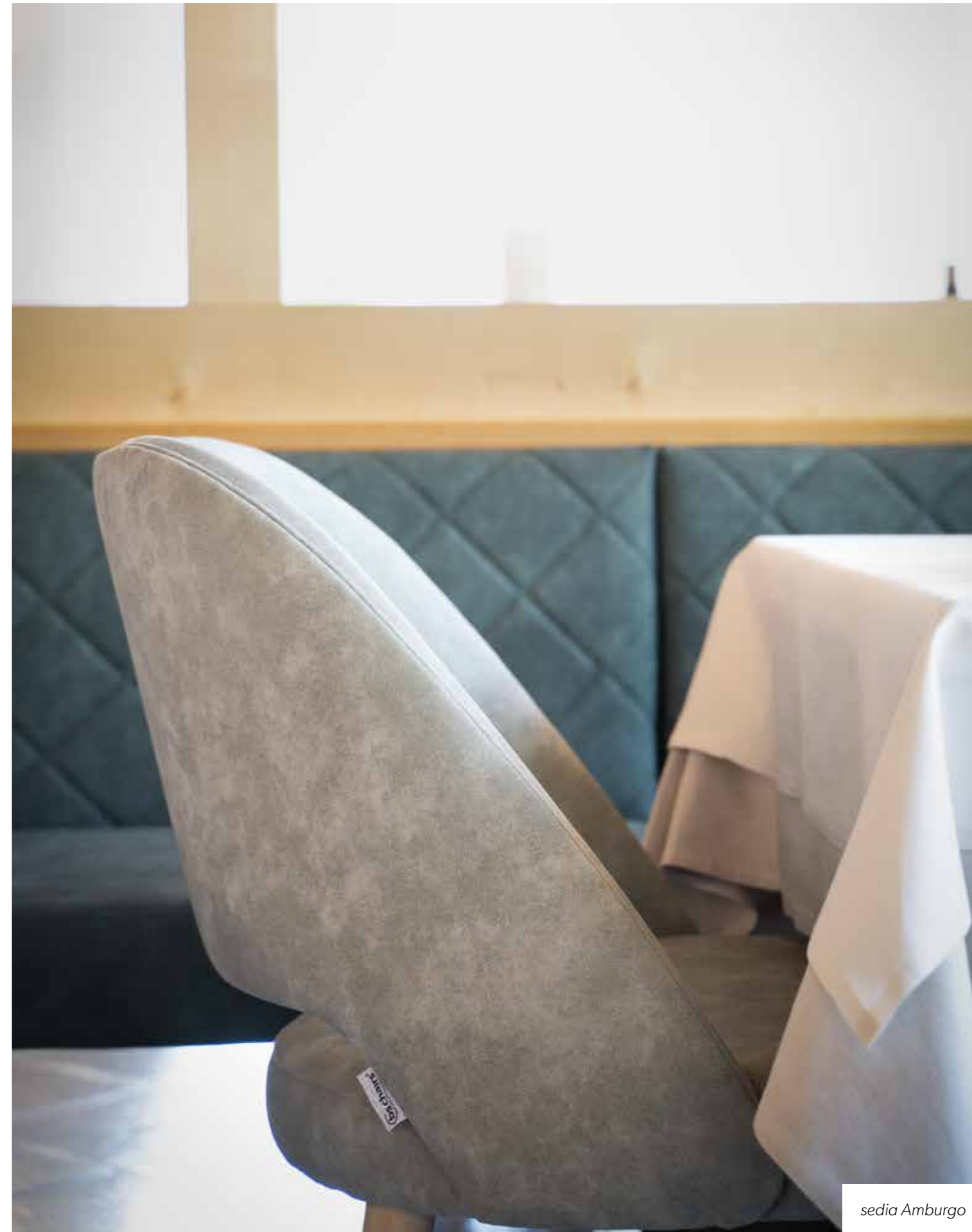

sedia Amburgo

“
Siamo riusciti a centrare l'obiettivo con successo.

Il modello che ci ha favoriti in qualità di fornitori è stato uno dei nostri fiori all'occhiello: il modello Amburgo. Lo studio Zorzi ha optato per un tessuto dai toni neutri pastello, arricchiti da un delicatissimo chiaro scuro di tonalità monocromatiche. Le gambe in faggio, tinta naturale, completano questo piccolo

gioiello di comfort e design. È stata una piacevole sorpresa vedere come, con un po' di perseveranza e determinazione, siamo riusciti a centrare l'obiettivo e a realizzare un progetto di successo. Un'altra conferma che nel nostro lavoro, ogni dettaglio conta.

Hotel Byron Bellavista,
poltrona e divano Chicago



Il buon design non conosce limiti.

L'Hotel Nele ha rappresentato per noi un'opportunità unica di affrontare un progetto in modo completamente diverso dal solito. Il rapporto con i proprietari è stato formale e distaccato, tutta la comunicazione è avvenuta via mail, senza mai un incontro di persona o una telefonata. Nonostante la mancanza di interazione personale, abbiamo colto l'occasione per dimostrare la nostra capacità di adattamento e precisione.

Ci hanno contattato per rifare alcune camere e dopo aver ricevuto la nostra proposta, hanno confermato l'ordine senza ulteriori indugi.

01

Poltrona modello Chicago
in velluto stropicciato.

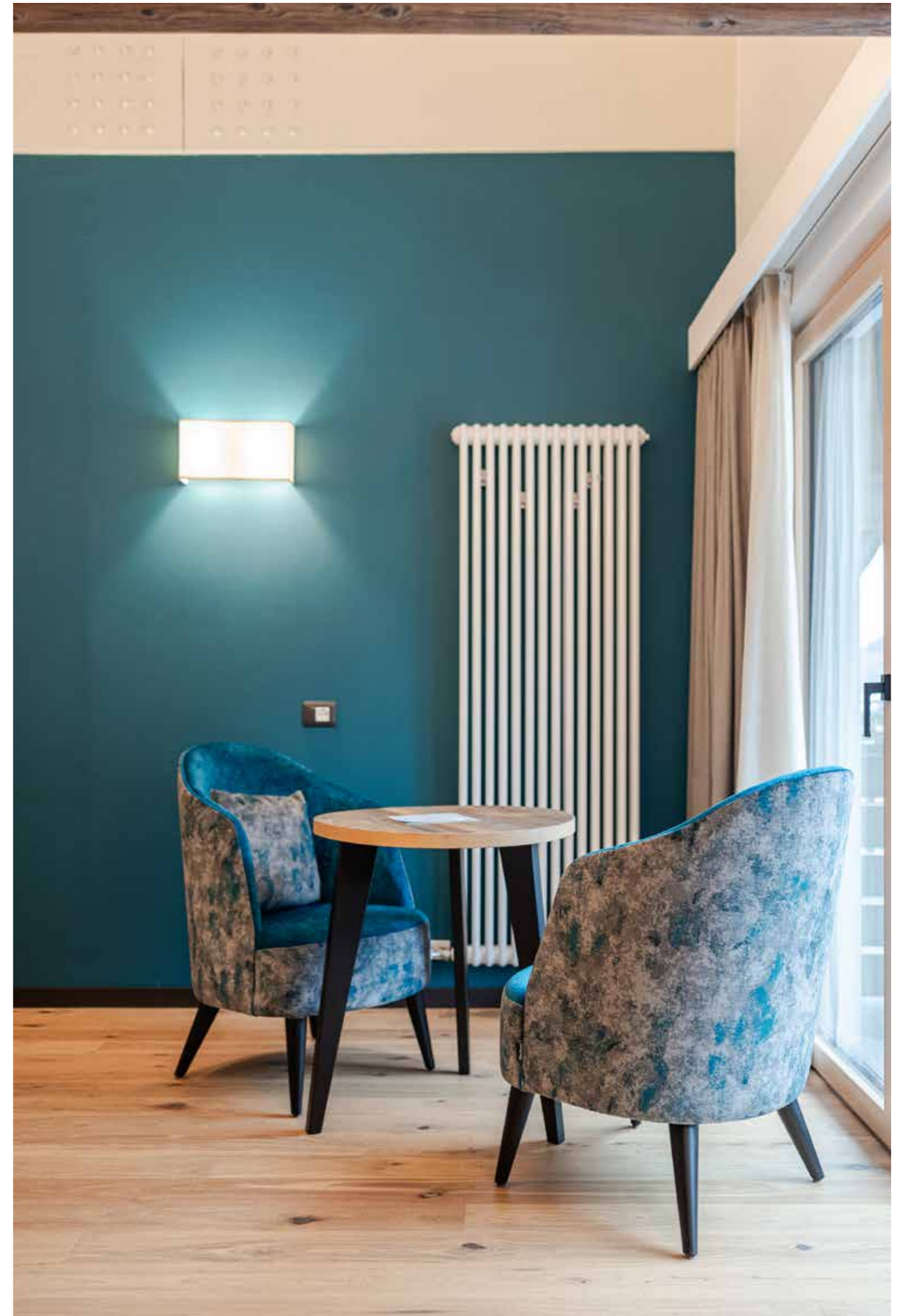

I tessuti necessari ci sono stati inviati direttamente da Arredamenti Zorzi, scelti autonomamente dai proprietari sfogliando il nostro catalogo. Questo ha reso il processo rapido ed efficiente, dimostrando l'importanza della precisione e del tempismo nella produzione e nella consegna del

progetto finale. I modelli scelti senza indugio dai proprietari sono Jefferson e Chicago. Quest'ultimo personalizzato per loro specifiche esigenze di avere una seduta più alta dello standard di 5 cm.

poltroncina Jefferson

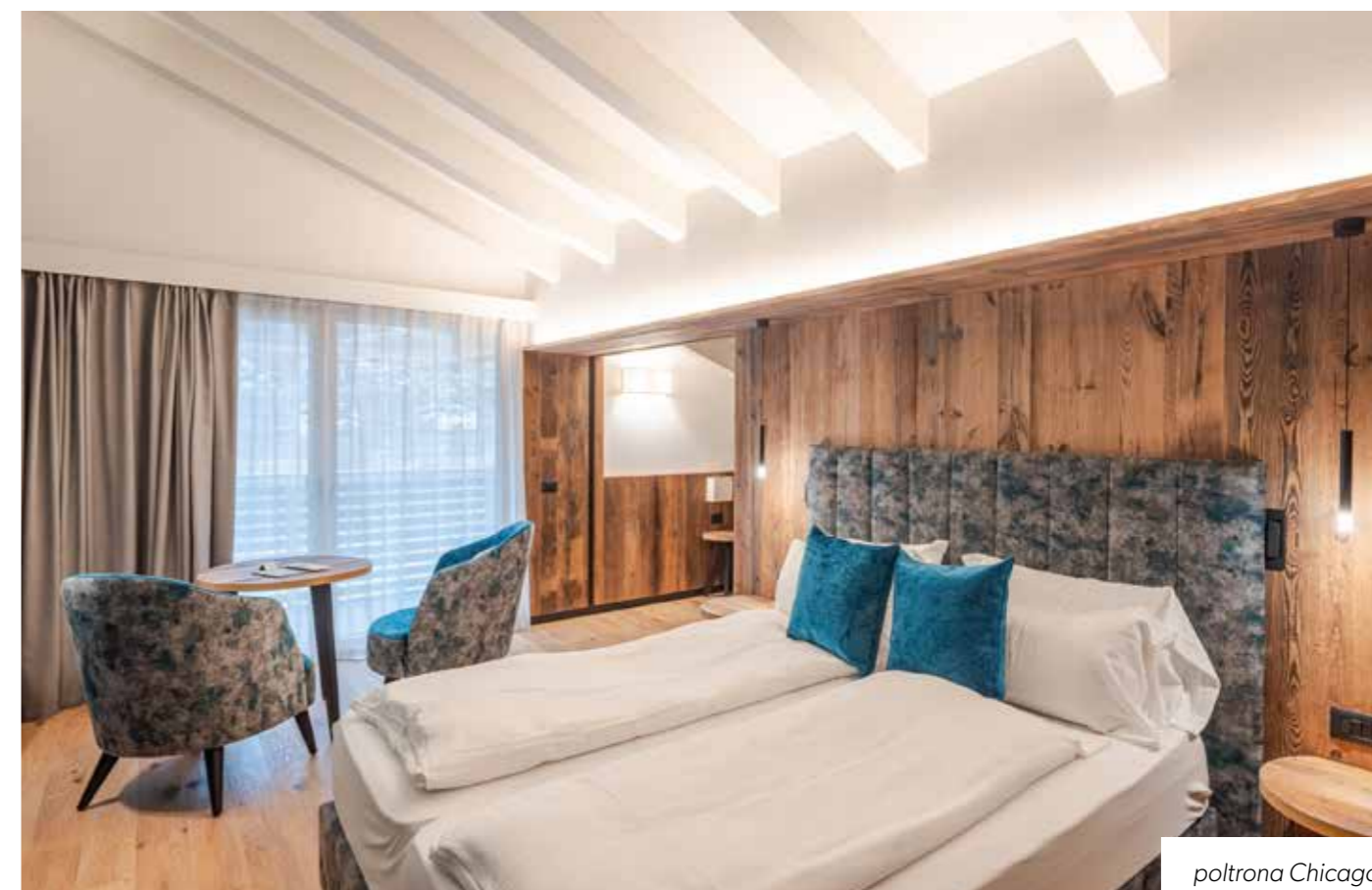

poltrona Chicago

La consegna è avvenuta come previsto, e siamo stati in grado di rispettare tutte le scadenze senza problemi. Anche se non abbiamo potuto fare personalmente le foto delle camere rinnovate, i proprietari ci hanno inviato le immagini scattate dal loro fotografo. Queste foto ci hanno permesso di vedere il risultato finale e di apprezzare come le nostre soluzioni abbiano migliorato le camere dell'Hotel Nele.

“
legno vivo
impresiosito
da arredi in
abbinamento
perfetto.”

Questo progetto ha sottolineato l'importanza di essere flessibili e precisi, mostrando che possiamo gestire con successo anche i progetti più atipici. È stata un'esperienza preziosa che ha arricchito il nostro approccio al design d'interni, dimostrando che, anche in assenza di interazioni personali, la qualità e l'efficienza possono fare la differenza.



poltroncina Jefferson

Su gambe in faggio verniciate nere, i tessuti utilizzati vanno dal velluto stropicciato in diverse tinte della Jefferson, ad una combinazione elegantissima della poltrona Chicago che sfoggia un duetto tra stropicciato intenso e un "screziato" con gradevolissimi chiaro-scuro in tinta fredda.

“
un'atmosfera dal
design moderno ed
elegante.”

poltroncina
Jefferson



Imponente come **Napoleone.**

Collaborare per il rinnovamento dell'Alpenheim è stata un'occasione particolarmente generosa per il nostro brand. Un incontro formale che ha posto le basi per una collaborazione ricca di opportunità e duratura.

La richiesta di rinnovare l'area bar ha rappresentato per noi un'opportunità speciale: quella di dimostrare il valore della nostra esperienza artigianale e di portare un tocco di eleganza in uno degli spazi più frequentati dell'hotel.

01

Sgabello Toronto in
velluto rosso.

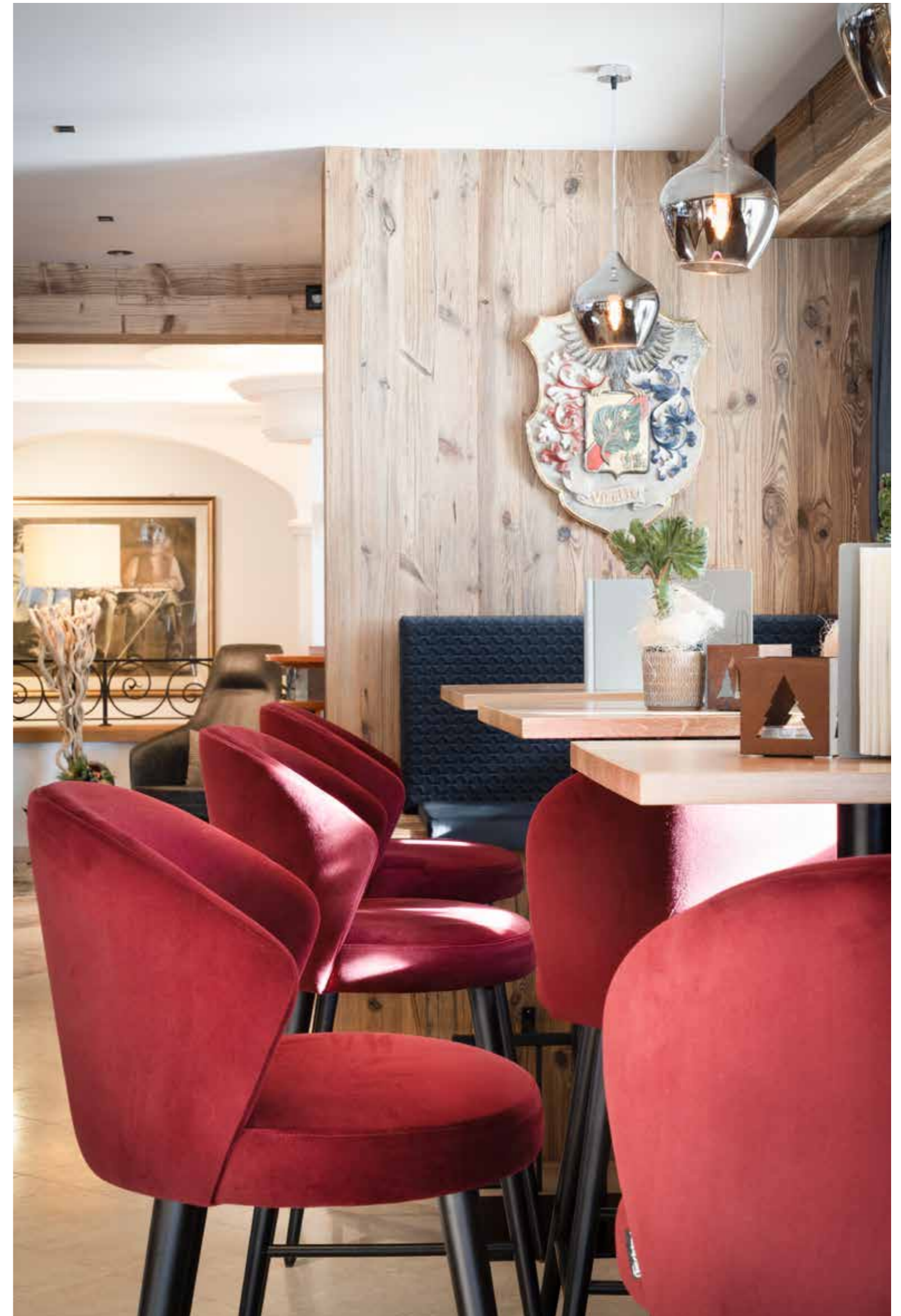

01

AREA bar

Abbiamo proposto gli sgabelli Toronto, un modello che combina comfort e stile con grande equilibrio. Il cliente, guidato dall'arredatore, ha selezionato dieci sgabelli, dando inizio a una trasformazione che ha conferito nuova vita alla zona bar. La scelta del tessuto, studiata

nei minimi dettagli, ha aggiunto un tocco di sofisticata raffinatezza, creando un'atmosfera calda e accogliente. È stato interessante riscoprire come, dopo un incontro alla fiera di Bolzano, il nostro lavoro abbia lasciato un segno così profondo.

sgabello Toronto



01



sgabello Toronto

Nonostante una prima impressione formale, il legame con il cliente si è presto arricchito di gentilezza e di momenti piacevoli, come quelli trascorsi in compagnia del loro affettuoso alano, Napoleone, che ha saputo rompere ogni barriera comunicativa con il suo carattere imponente e dolce. Il progetto ha portato i suoi frutti, con il cliente talmente soddisfatto da consigliarci ai colleghi del settore.

“

comfort e stile con grande equilibrio.

02



poltrona Abu Dhabi

02

INGRESSO hall

Oltre agli sgabelli, la reception è stata impreziosita da due poltrone Abu Dhabi, rivestite in vera pelle e tessuti scelti con cura, che hanno contribuito a trasformare l'accoglienza degli ospiti in un'esperienza unica.

“

un nuovo spazio per accogliere gli ospiti: siamo certi resterà nelle loro memorie.

Lavorare all'Hotel Alpenheim è stato un vero privilegio: abbiamo potuto plasmare uno spazio su misura, dove design e funzionalità si incontrano, creando un ambiente che, siamo certi, resterà nel cuore degli ospiti.



02

poltrona Abu Dhabi

“

se ti dimentico sotto la
pioggia, so che non ti
capiterà nulla. Sei una
sicurezza.

BS655A
OUTDOOR

cancun



278



BS655S
OUTDOOR

cancun

279

*Cancun sono prodotti
in legno di Iroko.
Dimensioni interamente
personalizzabili.
Misure standard su
bschairs.it*

Tutta una questione di prospettiva.

Il secondo progetto per l'Hotel The Laurin ha rappresentato un momento speciale, rafforzando un rapporto fatto di fiducia e di grande attenzione ai dettagli. È stato un piacere poter contribuire, questa volta, non solo con due sgabelli realizzati su misura, ma anche impreziosendo la splendida sala biliardo con pezzi d'arredo eleganti e ben curati.

01

Pouf Dublino e cuscini
abbinati.

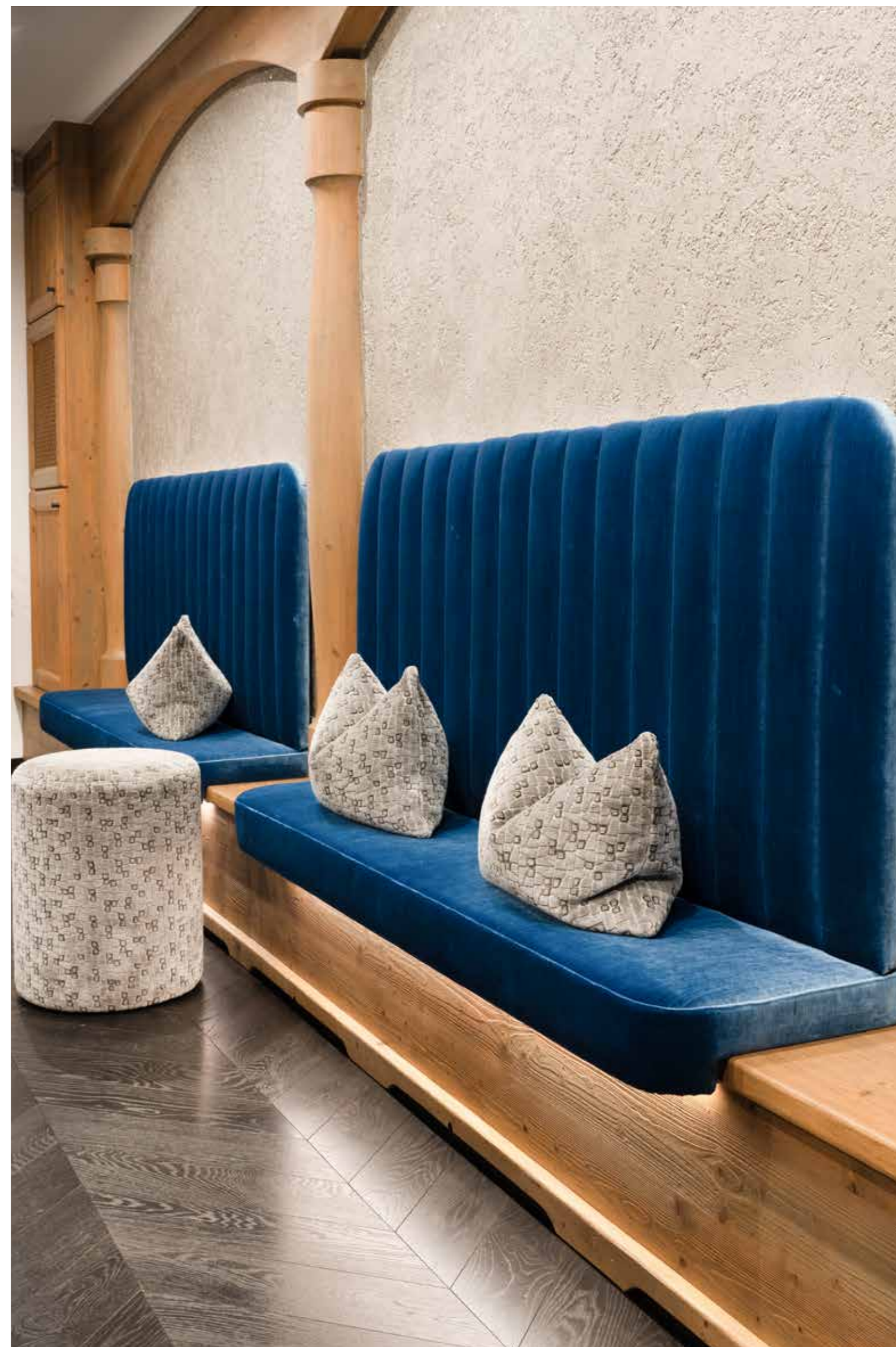

pouf Dublino e
sgabello Torino



01
SALA RELAX
biliardo

La sala biliardo, con la sua atmosfera intima e raffinata, è stata il palcoscenico ideale per il nostro lavoro. Il bancone del bar, arricchito da cuciture verticali finemente eseguite, trasmette un'eleganza che non passa inosservata. Il velluto azzurro cangiante, utilizzato per rivestire gli sgabelli, aggiunge un tocco di luminosità

che rende l'ambiente ancora più accogliente. Le panche, soffici e ben proporzionate, si inseriscono armoniosamente nello spazio, mentre gli sgabelli Torino, creati appositamente per adattarsi a una sala dalle dimensioni ridotte, incarnano l'equilibrio perfetto tra comfort e design.



sgabello Torino



sgabello Torino

“
**Un ambiente
elegante, classico
e raffinato.**

Nonostante le sfide imposte dalla metratura, siamo riusciti a valorizzare ogni centimetro, utilizzando schienali verticali per creare un'illusione di maggiore ampiezza.

Lavorare con l'Hotel The Laurin è stato stimolante: trasformare la loro idea in realtà

è stato un progetto che ha unito estetica e funzionalità in un modo unico. Ogni dettaglio racconta l'attenzione dedicata, donando alla sala biliardo un fascino che non solo rispetta la tradizione, ma eleva anche l'esperienza degli ospiti con un tocco di classe senza tempo.

“

decostruzione del telaio e
leggerezza visiva



BS663P
POLTRONA

leonia

284



BS652P
POLTRONA

bora bora

285

*Leonia e Bora Bora
sono prodotti in
legno massello
con rivestimento in
tessuto. Essenze e
dimensioni interamente
personalizzabili.
Misure ed essenze
standard su bschairs.it*

Storie di dettagli **sensoriali.**

Allo Sport Hotel Tyrol di San Candido, il nostro viaggio è iniziato in modo casuale, attraverso la semplice consegna dei cataloghi. Un incontro non programmato con il proprietario ha rapidamente evoluto questa connessione in un progetto che ci ha permesso di coniugare il nostro stile con la loro visione di eleganza. La nostra proposta outdoor ha subito catturato la loro attenzione, rivelando la potenza di un design che unisce estetica e funzionalità.

01

Poltrona per outdoor
Rio de Janeiro.



divano Rio de Janeiro



01
**AREA ESTERNA
 outdoor**

Dopo un preventivo studiato su misura, ci siamo recati di persona per presentare i prodotti selezionati, e la scelta finale è ricaduta sui divanetti e le poltrone della collezione Rio de Janeiro. Un design che parla di raffinatezza e comfort, perfettamente in linea con l'ambiente circostante e con le esigenze dell'hotel, noto per la sua

accoglienza senza tempo. La moglie del proprietario ha avuto un ruolo determinante nella selezione dei tessuti, dimostrando un gusto impeccabile e una grande attenzione ai dettagli. Insieme, abbiamo optato per materiali resistenti alle intemperie, che uniscono praticità e bellezza.



divano Rio de Janeiro

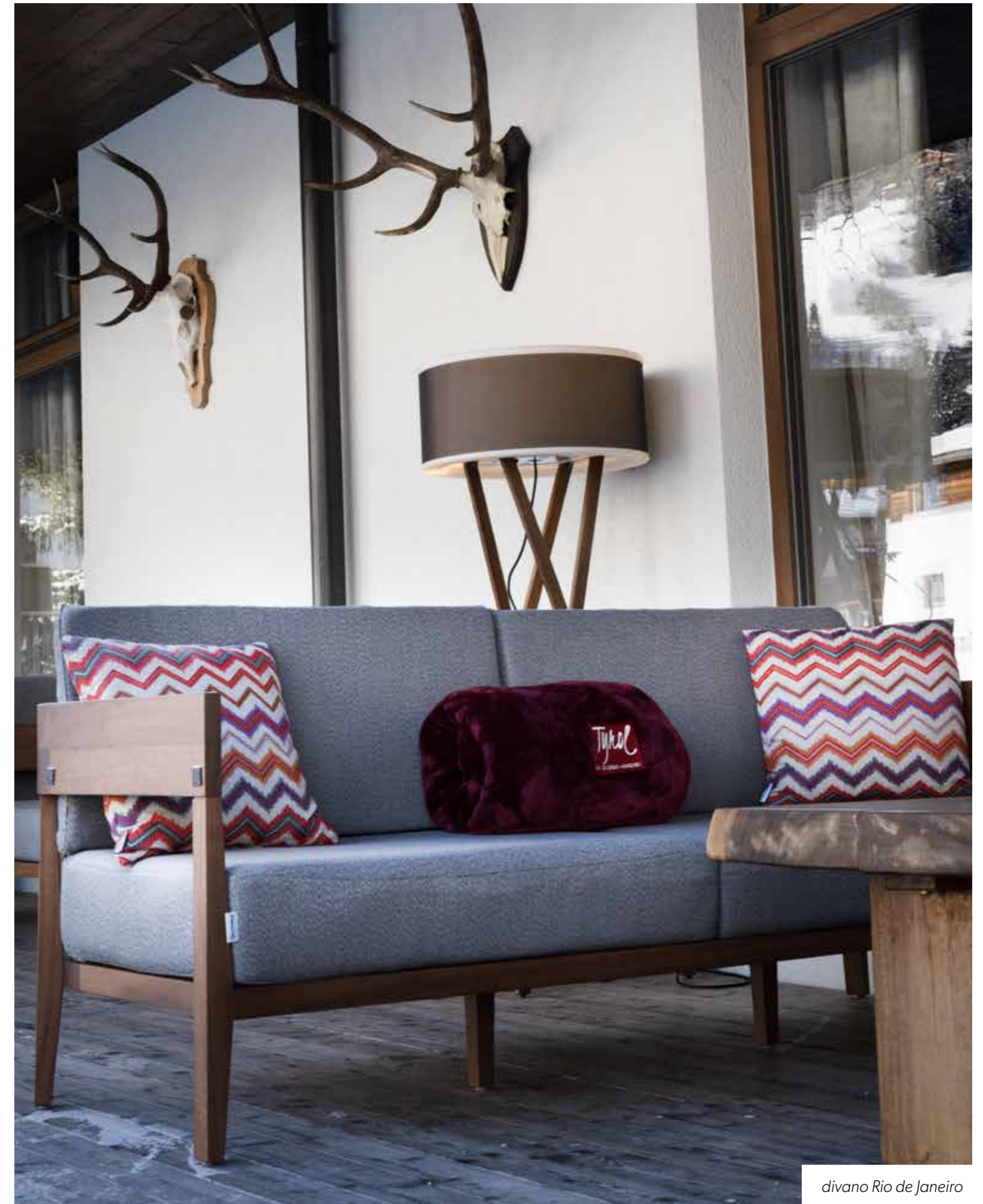

divano Rio de Janeiro

“
**Tessuti impeccabili
 e uno sguardo
 vivace al patio.**

I cuscini colorati hanno completato il quadro, aggiungendo un tocco di vivacità che si sposa perfettamente con l'atmosfera rilassata della zona outdoor.

Questo progetto si è sviluppato con una fluidità rara, e il risultato finale ha superato le aspettative di tutti. Gli spazi esterni dell'hotel sono stati trasformati in un rifugio

di eleganza e benessere, capace di offrire agli ospiti non solo un luogo per rilassarsi, ma una vera esperienza sensoriale. La nostra collaborazione con lo Sport Hotel Tyrol è diventata il perfetto esempio di come la cura per i dettagli possa dare vita a spazi che raccontano una storia, invitando ogni ospite a vivere il piacere di un design pensato per durare nel tempo.

I dettagli più piccoli parlano con la **voce più intensa.**

Spesso sono i dettagli più sottili a parlare con la voce più intensa, elementi quasi invisibili che però racchiudono l'essenza di uno spazio. Ogni piccolo gesto di stile, che sia il taglio preciso di una maniglia in ottone o la cucitura impeccabile di un cuscino in velluto, porta con sé una forza silenziosa. È qui che si nasconde la perfezione: non nell'eccesso, ma in quei dettagli che, a uno sguardo distratto, potrebbero passare inosservati, ma che insieme costruiscono un'esperienza di eleganza unica e profonda.

Il vero lusso, infatti, si esprime nell'attenzione a ciò che non grida, ma sussurra. È nell'angolo perfettamente arrotondato di un mobile artigianale, nella trama tessuta a mano di un tappeto, nel riflesso sfumato di una luce su una superficie levigata.

**Sgabello Tucson
BS475B**



Un altro Baileys, **per favore!**

Un incontro in questo splendido Hotel Garnì avvolto dalle le montagne della Val Gardena ha fatto seguito ad una visita formale al nostro stand alla fiera di Bolzano, trasformandosi, nel tempo, in una collaborazione più fluida e autentica. È una storia che mi piace raccontare, non solo per l'eleganza dell'hotel, ma per la sua proprietaria, la signora Renate, e la sua visione unica dell'ospitalità.

01

Poltroncina Jefferson in
velluto antico.



Tutto è iniziato quando Renate si è innamorata delle nostre poltroncine Jefferson durante quell'incontro a Bolzano. Quel momento, così semplice, ha dato inizio a un progetto che ha arricchito un angolo del suo hotel di stile e raffinatezza. Ma Renate, con la sua

innata capacità di riflettere, non si è affrettata a prendere decisioni. Ogni fase del processo è stata una danza di ripensamenti e attese, e persino le panche destinate al rinnovo sono rimaste in stand-by per un po'.

poltroncina Jefferson



poltroncina Jefferson



poltroncina Jefferson



Un matrimonio perfetto tra comfort e stile che ha reso la piccola veranda, affacciata sulle montagne illuminate dal sole del mattino, un rifugio di puro relax. Oltre alla soddisfazione per il lavoro svolto, c'è stato un altro "dettaglio" che ha reso questo progetto indimenticabile: Baileys, la dolcissima compagna a quattro zampe di Renate.

“
Un rifugio di puro
relax con una
vista mozzafiato:
una scommessa
vincente!

Durante ogni visita, il suo affetto ha reso l'atmosfera ancora più accogliente, ricordandomi che a volte, nel nostro mestiere, sono proprio quegli aneddoti marginali, quelle note a fondo pagina — come un cagnolino affettuoso ad un incontro di lavoro — a rendere la quotidianità più saporita e colorata.

poltroncina Jefferson



Poi, finalmente, è arrivato il momento giusto, e tutto ha preso forma. La scelta del tessuto ha richiesto tempo, ma alla fine, un velluto antico, morbido e avvolgente, ha conquistato tutti.

“
Sala baciata dal
sole che riflette il
velluto antico.

“

un luogo incantato dove i
sogni danzano leggeri.

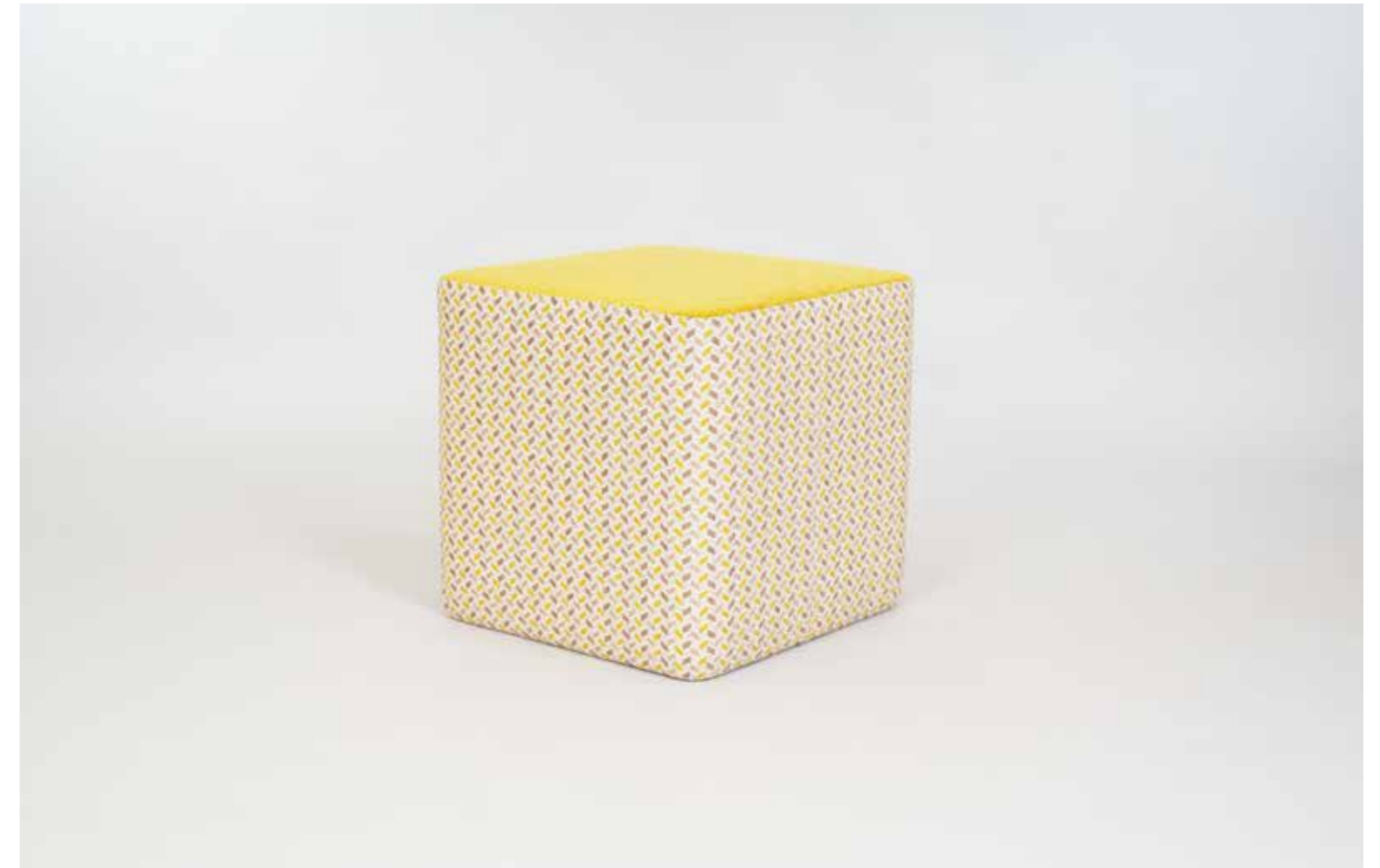

BS639BL
POUF

africa

296



BS640BL
POUF

america

297

*Africa e America
sono prodotti in
legno massello
con rivestimento in
tessuto. Essenze e
dimensioni interamente
personalizzabili.
Misure ed essenze
standard su bschairs.it*

Dipinto come un **acquerello su tela.**

Hotel Cannero Lakeside Resort, come suggerisce il nome, è affacciato sulle rive incantate del Lago Maggiore ed è stato il palcoscenico di un progetto che unisce eleganza e armonia cromatica, orchestrato dall'architetto Mauro Bissattini. Un rinnovamento nato dall'ispirazione dei colori che bagnano il lago e dalla luce che, ogni giorno, accarezza questo angolo di paradiso.

01

Poltroncina Jesolo avvolta da un velluto cangiante con delicati motivi.

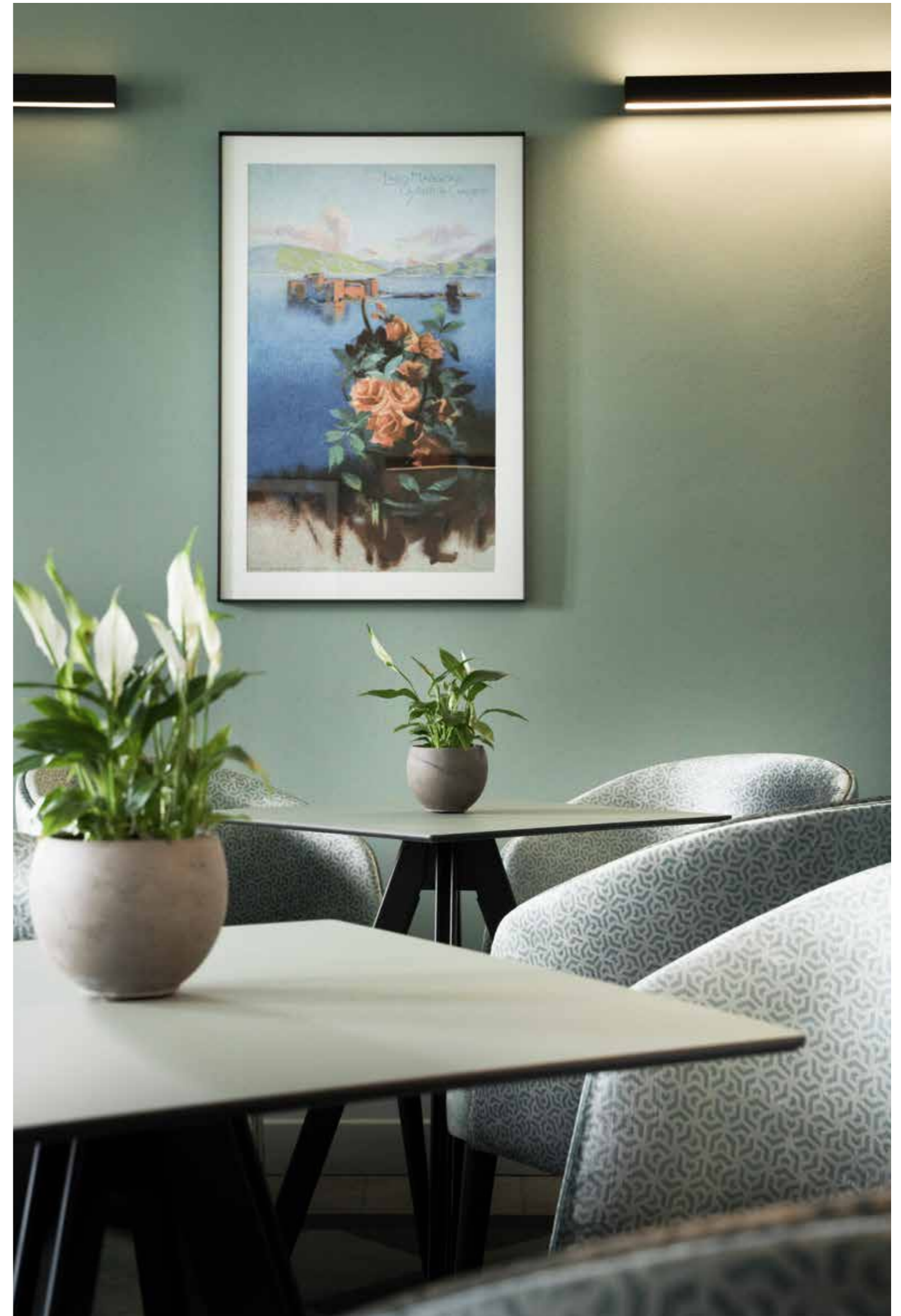

01

AREA bar

La famiglia proprietaria, che gestisce altri hotel in zona, ha scelto di affidarsi a noi per dare nuova vita al bar dell'hotel, con l'obiettivo di fondere il verde salvia del velluto cangiante con il contesto naturale circostante. Le poltrone Jesolo, avvolte da tessuti con delicati motivi geometrici, emanano una serenità che sembra

nascere dalle acque placide del lago stesso. Ogni sedia accoglie i clienti con il suo design comodo e familiare, trasformando il bar in un ambiente che invita al relax. L'estetica del progetto ha preso forma anche sui pannelli del bancone e sulle pareti, dove il verde è stato abbracciato come protagonista assoluto.

poltroncina Jesolo



01

poltroncina Jesolo



01

01

poltroncina Jesolo



02

AREA DI disimpegno

Ma non finisce qui. Oltre il bar, una grande scalinata conduce alle camere, dove le poltrone Ofelia ripropongono la stessa tonalità verde cangiante, accostate a tavolini Detroit laccati di nero. L'atmosfera continua a evocare un senso di quiete, in perfetta sintonia con il paesaggio circostante.

Alla fine, il risultato ha sorpreso per la sua inaspettata bellezza. Il cliente e l'architetto sono rimasti pienamente soddisfatti, certi che l'ambiente rinnovato rappresenti non solo una scelta estetica, ma un'esperienza che regala tranquillità e bellezza a ogni ospite.

“
Una luce magica
che ogni giorno
accarezza la
nuova sala.”

poltrona Ofelia e
tavolini Detroit

02

“
tessuto in verde
salvia abbinato ai
colori del lago.”

I piani dei tavoli in Fenix, selezionati per la loro resistenza e la finitura moderna, hanno completato il look con un tocco di raffinatezza, mentre le gambe nere minimaliste delle sedie e dei tavoli hanno garantito un equilibrio perfetto, in cui nulla è lasciato al caso.

“
un'oasi di colore
e morbidezza che
spicca con audacia

BS696A
SEDIA

spin

Spin è una sedia girevole che coniuga eleganza e vivacità, presentandosi in un energico giallo che richiama la luminosità di una giornata di sole. La sua struttura avvolgente, rivestita in un tessuto morbido e accogliente, offre un comfort ottimale, evocando un senso di benessere e familiarità, simile alla sensazione rassicurante di un ricordo d'infanzia.

Spin è dotata di una piastra girevole con meccanismo di ritorno; in legno massello con rivestimento in tessuto. Essenze e dimensioni interamente personalizzabili. Misure ed essenze standard su bschairs.it



Uno spirito antico tra le montagne.

L'Hotel Adler, incastonato tra le maestose Dolomiti della Val Pusteria a Villa Bassa, non è solo un rifugio tra le montagne, ma un luogo dove ogni ospite trova immediatamente il calore di una seconda casa.

Qui, l'ospitalità della famiglia Pircher si intreccia con un forte legame al territorio e una dedizione verso la sostenibilità che permea ogni dettaglio.

Questo storico hotel, che porta con sé oltre quattro secoli di storia, è riuscito a mantenere intatto il suo carattere unico, arricchendo al contempo l'esperienza degli ospiti con un tocco moderno e raffinato.

01

Poltroncina Nashville in
color verde gofrato.

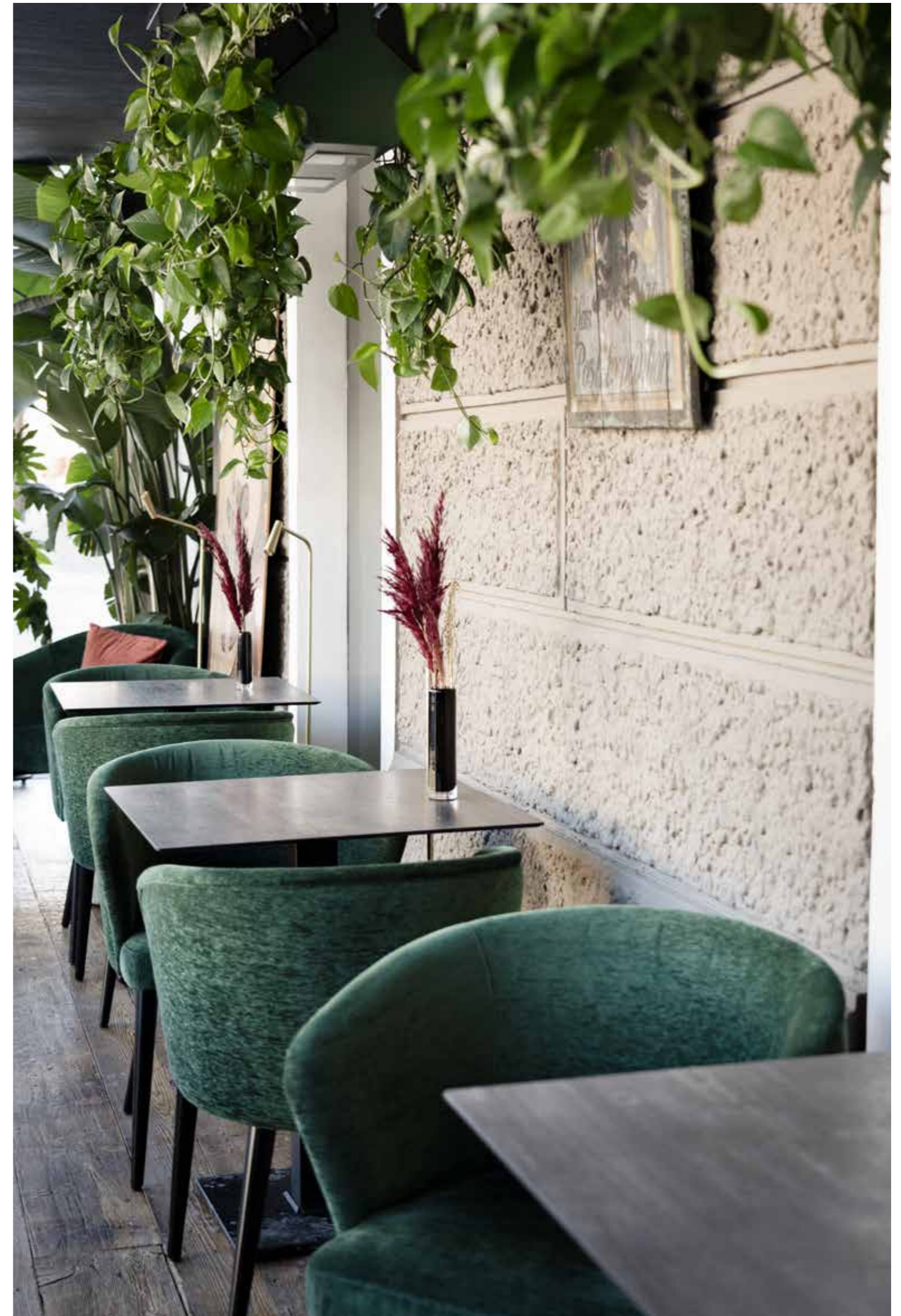

poltroncina Nashville



306

01

AREA veranda

È in questo contesto che abbiamo avuto l'onore di contribuire al rinnovamento della nuova veranda, un luogo magico dove il design contemporaneo si fonde con la tradizione, creando un ambiente che parla di comfort e bellezza senza tempo. Per questo progetto, la scelta è caduta su

complementi che incarnano perfettamente lo spirito dell'Hotel Adler. La poltroncina Nashville, affiancata alle poltrone e ai divanetti Brighton, è stata rivestita in un velluto verde gofrato che richiama le tonalità naturali circostanti, donando alla veranda un'atmosfera accogliente e rilassante.



poltroncina Nashville e divano Brighton

307

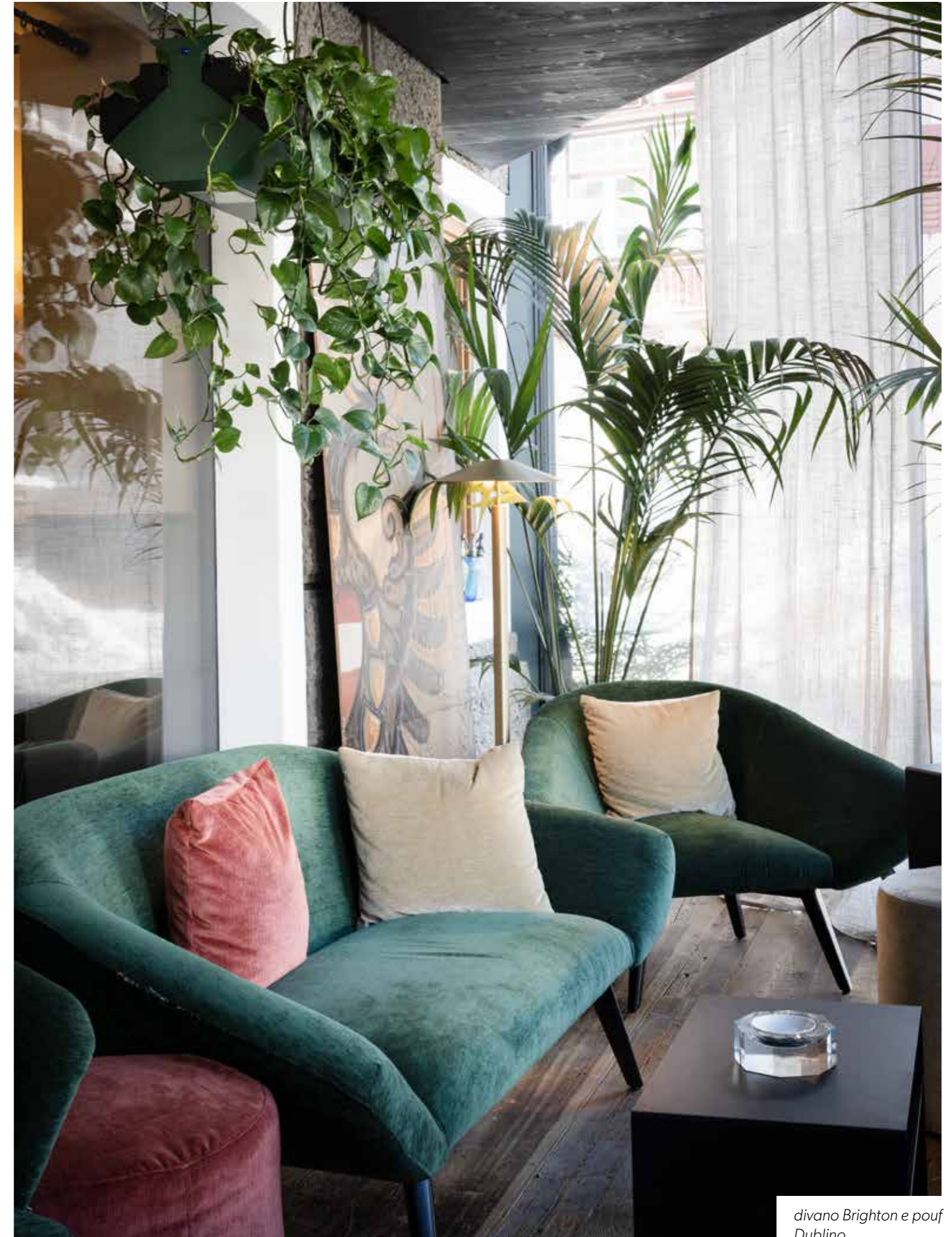

divano Brighton e pouf Dublino

“
Immerso nel verde,
un piacevole angolo
di relax.

I tavolini Brighton, in essenza di faggio, completano l'arredo, conferendo un tocco di eleganza senza tempo. Questo equilibrio tra design e sostenibilità, modernità e tradizione, rappresenta l'essenza stessa dell'Hotel Adler. Un luogo

dove ogni dettaglio racconta una storia, e ogni elemento d'arredo contribuisce a creare un'esperienza indimenticabile, in perfetta armonia con la natura circostante.

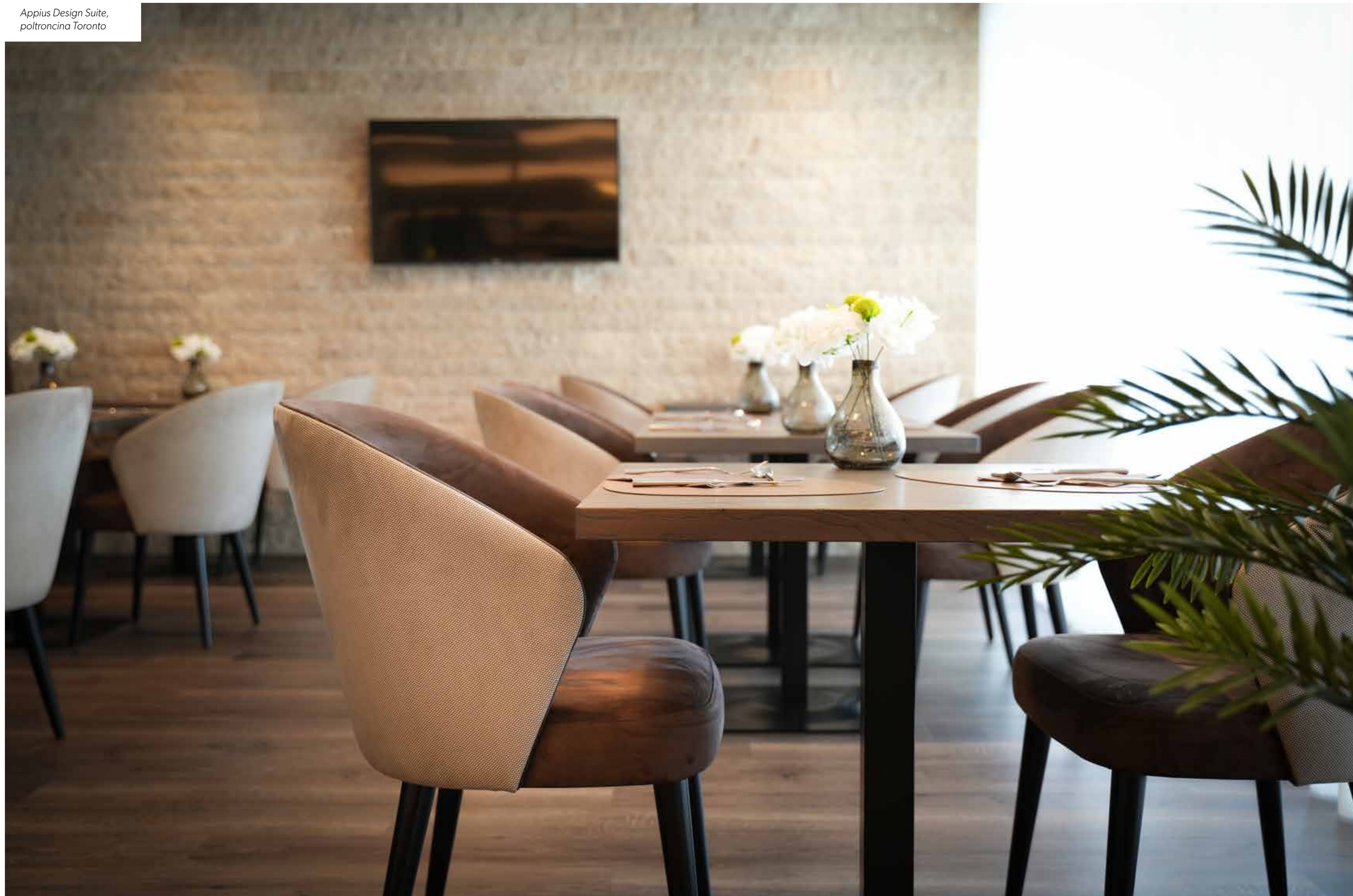

Atmosfera di **magica dolcezza.**

Tra le vette incantevoli di Plan de Corones, sorge l'Hotel Fameli, un gioiello a 4 stelle Superior che racchiude l'essenza dell'accoglienza e della raffinatezza. Questo angolo di paradiso, immerso nella natura, rappresenta un'oasi di comfort e bellezza, dove ogni dettaglio è studiato per offrire un'esperienza indimenticabile agli ospiti.

La nostra collaborazione con l'Hotel Fameli è iniziata con la creazione di spazi comuni straordinari, dove l'eleganza si intreccia alla comodità.

01

**Poltrona Brighton girevole
in velluto verde con cuscino
abbinato.**

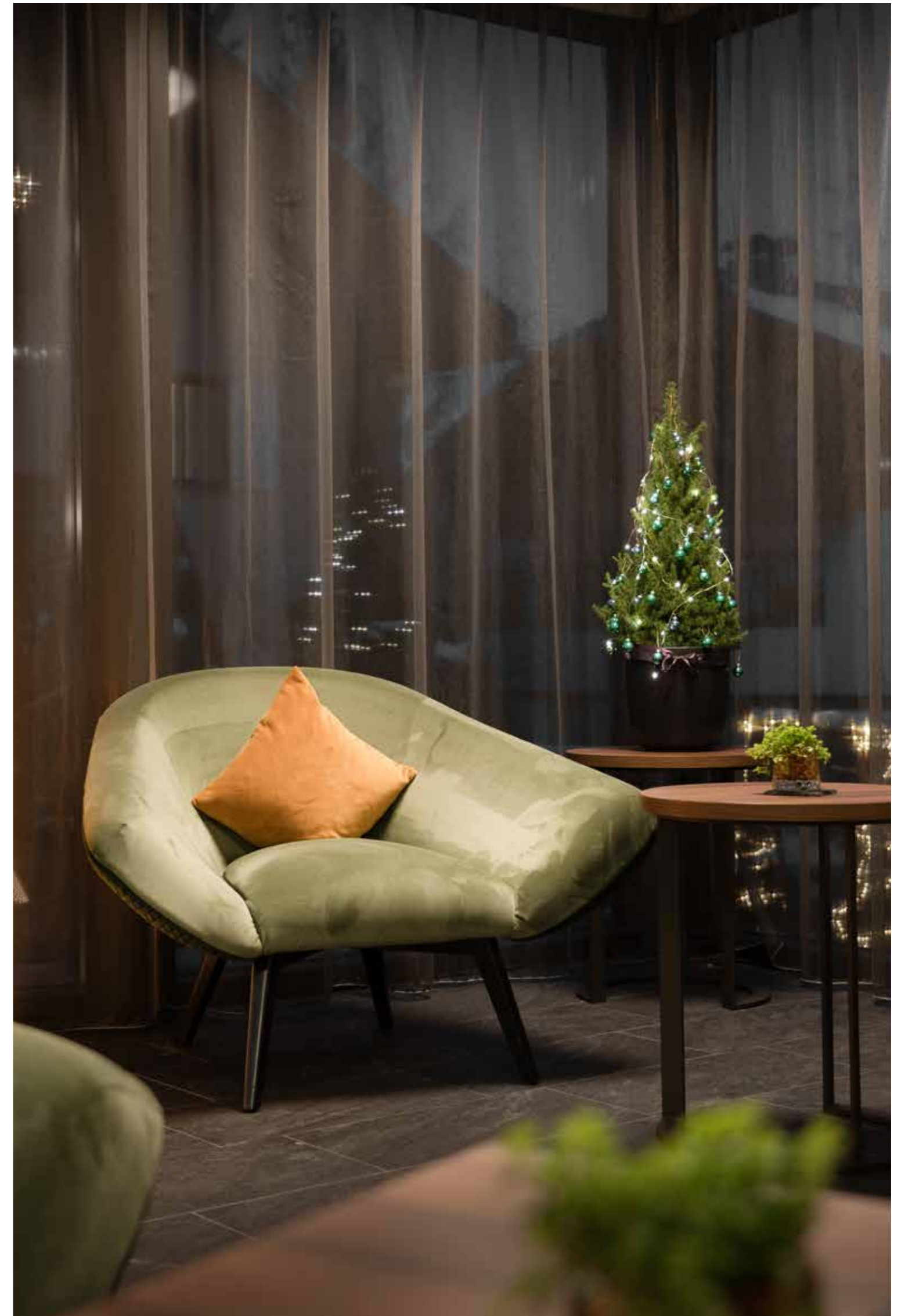

divano Brighton



312

01

AREA relax

Per creare questo nuovo ambiente, abbiamo collaborato con lo studio di architettura di San Candido Raumwerk.

Tra i protagonisti di questa trasformazione ci sono i divani della collezione Brighton, progettati su misura per adattarsi alla perfezione alle esigenze dell'hotel e degli ospiti. Ogni divano è un pezzo unico, realizzato

con rivestimenti di alta qualità e personalizzazioni che lo rendono una vera opera d'arte. Pensati per garantire il massimo comfort, questi divani non solo impreziosiscono l'ambiente, ma invitano a rilassarsi e a godersi ogni momento di tranquillità. Lavorare in sinergia significa anche creare una collaborazione che porta a risultati incredibili.



divano su misura rifoderato

313



poltrona Brighton

“
Collaborazioni
di alto livello
per un risultato
prestigioso.

Proprio per questo grazie all'azienda Schranz, che ha curato la scelta dei tessuti, i nostri prodotti sono diventati ancora più preziosi e unici. Ma non ci siamo fermati qui: per arricchire ulteriormente gli spazi comuni, abbiamo aggiunto divanetti e poltrone girevoli, partendo dal modello base Brighton e dando loro un tocco distintivo che riflette l'essenza calda e accogliente dell'Hotel Fameli. L'attenzione ai dettagli e l'amore per

il design si percepiscono in ogni angolo, creando un'atmosfera che fa sentire ogni ospite come a casa. All'Hotel Fameli, ogni soggiorno è una nuova avventura, un'esperienza che si evolve nel segno del calore, della cordialità e della cura per i dettagli. E noi siamo orgogliosi di aver contribuito a creare un ambiente dove l'accoglienza diventa un'arte.



Sport Hotel Tyrol, divano Rio de Janeiro

intrecciamo insieme il

futuro.

Possiamo tessere i fili del nostro futuro, ma anche ricordare quelli che ci legano al passato.

E il tessuto, che ruolo gioca nella memoria umana? Un ruolo più importante di quanto possiamo immaginare. È un custode sensoriale che parla al tatto, alla vista, persino all'olfatto. Ci riporta indietro nel tempo, risvegliando emozioni che credevamo perdute. Una stoffa acquistata in un

viaggio esotico, la macchia di caffè sul divano appena comprato, la carezza della pelle contro una coperta calda. Il tessuto ha un valore intrinseco, una storia da raccontare, e merita di essere apprezzato, non solo sfiorato con uno sguardo distratto.

“ Abbiamo sempre una storia da raccontare.







Scannerizza il QR Code, cerca il prodotto che hai scelto con l'aiuto del campo di ricerca e troverai tutte le informazioni tecniche relative.

Se stai cercando delle soluzioni su misura puoi contattarci direttamente via mail:
lara@bschairs.it

Copyright © Bs Chairs s.r.l.u. Tutti i diritti riservati.

È proibita la riproduzione, anche parziale, in ogni forma o mezzo, senza espresso permesso scritto del titolare del copyright. Testi, foto, grafica, materiali inseriti in questo catalogo non potranno essere pubblicati, riscritti, commercializzati, distribuiti o videotrasmessi, da parte degli utenti e dei terzi in genere, in alcun modo e sotto qualsiasi forma salvo preventiva autorizzazione da parte di Bs Chairs S.r.l.u.

Crediti:

In copertina: foto di Simone Cappellari. Grafica e testi Omeostudio srl.

Interno: foto di Angela Ravazzolo, Gaia Panozzo, Simone Cappellari. Testi e grafica Omeostudio srl.





+39 0429 878329
info@bschairs.it

bschairs.it

BS Chairs S.r.l.u
Via Veneto, 928
35040 - Casale di Scodosia
PADOVA - Italia